

LIGNE NOUVELLE BORDEAUX TOULOUSE
DAE - INVESTIGATIONS PRÉALABLES

Planche 8

Sources : Cabinet BECHON; IGN BD ORTHO, 2024
Réalisation : ACTIERRA, 2025



Limites administratives

- Limite départementale
- Limite communale

Bande DUP

- Emprise résiduelle

Surfaces à déboiser



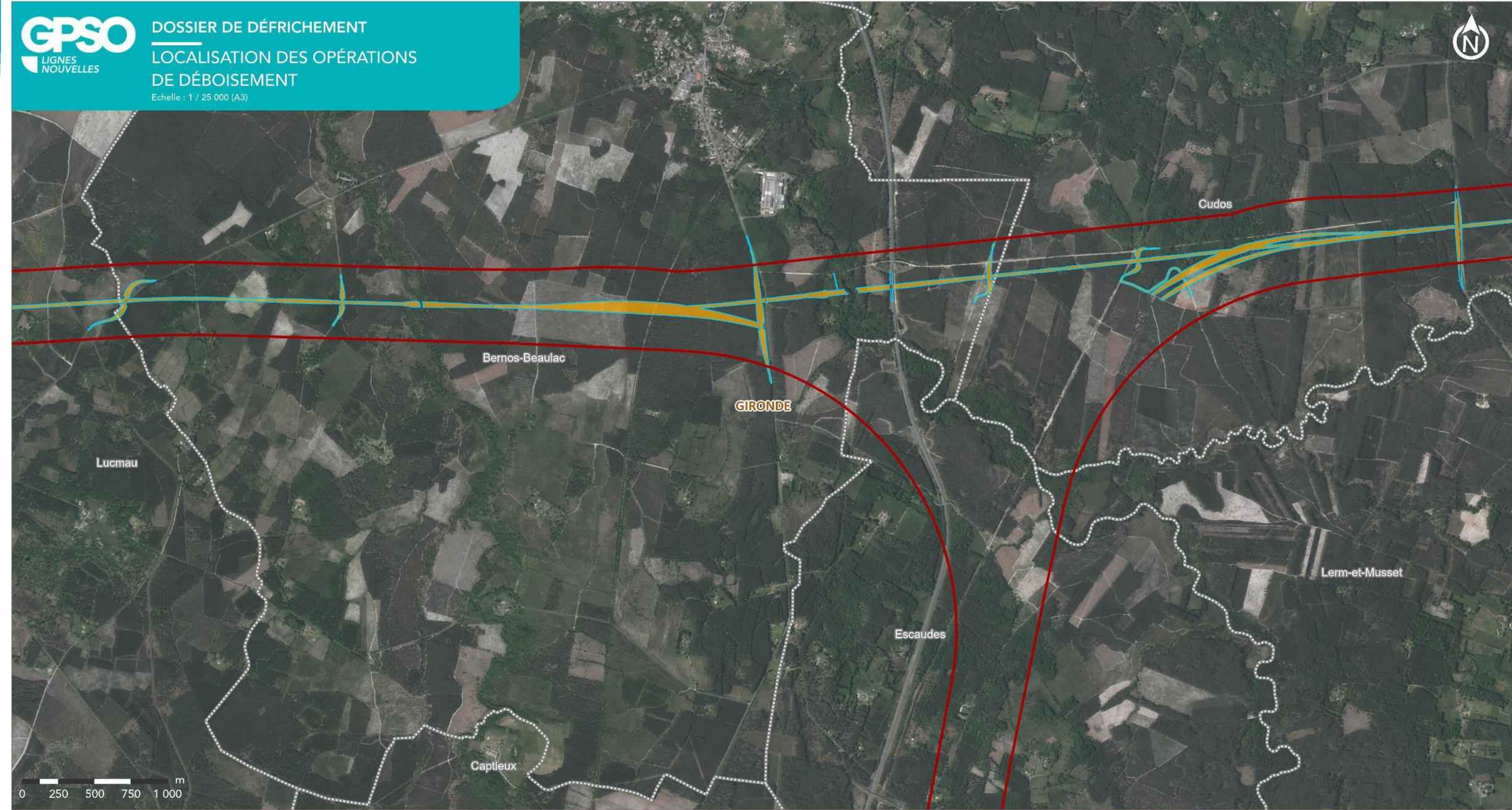

LIGNE NOUVELLE BORDEAUX TOULOUSE
DAE - INVESTIGATIONS PRÉALABLES

Planche 9

GPSO SNCF Réseau Actierra
Sources : Cabinet BECHON; IGN BD ORTHO, 2024
Réalisation : ACTIERRA, 2025

Limites administratives

- Limite départementale
- Limite communale

Bande DUP

- Bande DUP
- Emprise résiduelle

Surfaces à déboiser

- Surfaces à déboiser



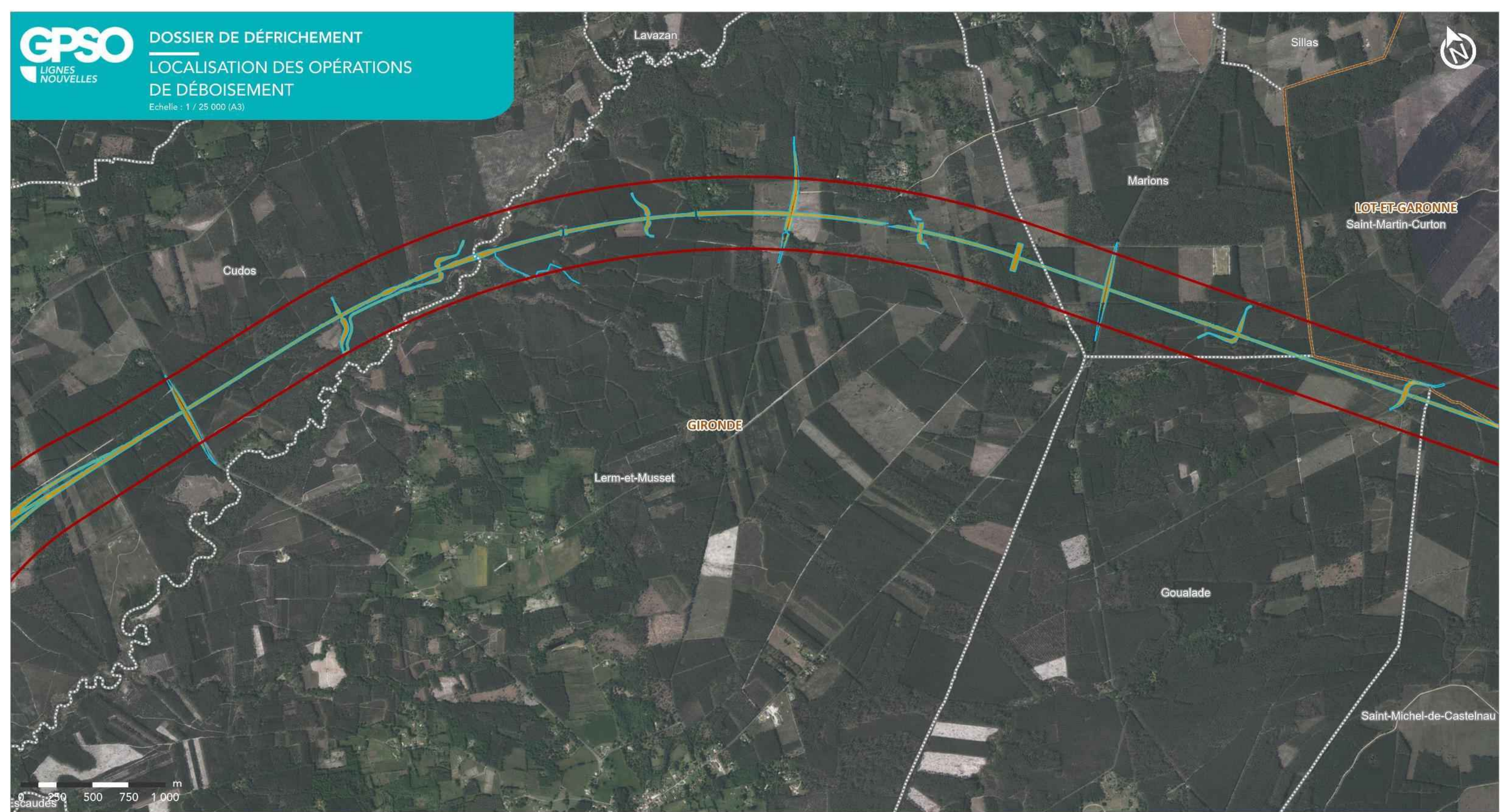

LIGNE NOUVELLE BORDEAUX TOULOUSE
DAE - INVESTIGATIONS PRÉALABLES

Planche 10

GPSO SNCF Actierra Sources : Cabinet BECHON; IGN BD ORTHO, 2024
Réalisation : ACTIERRA, 2025

Limites administratives

- Limite départementale
- Limite communale

Bande DUP

- Bande DUP
- Emprise résiduelle

Surfaces à déboiser

- Surfaces à déboiser



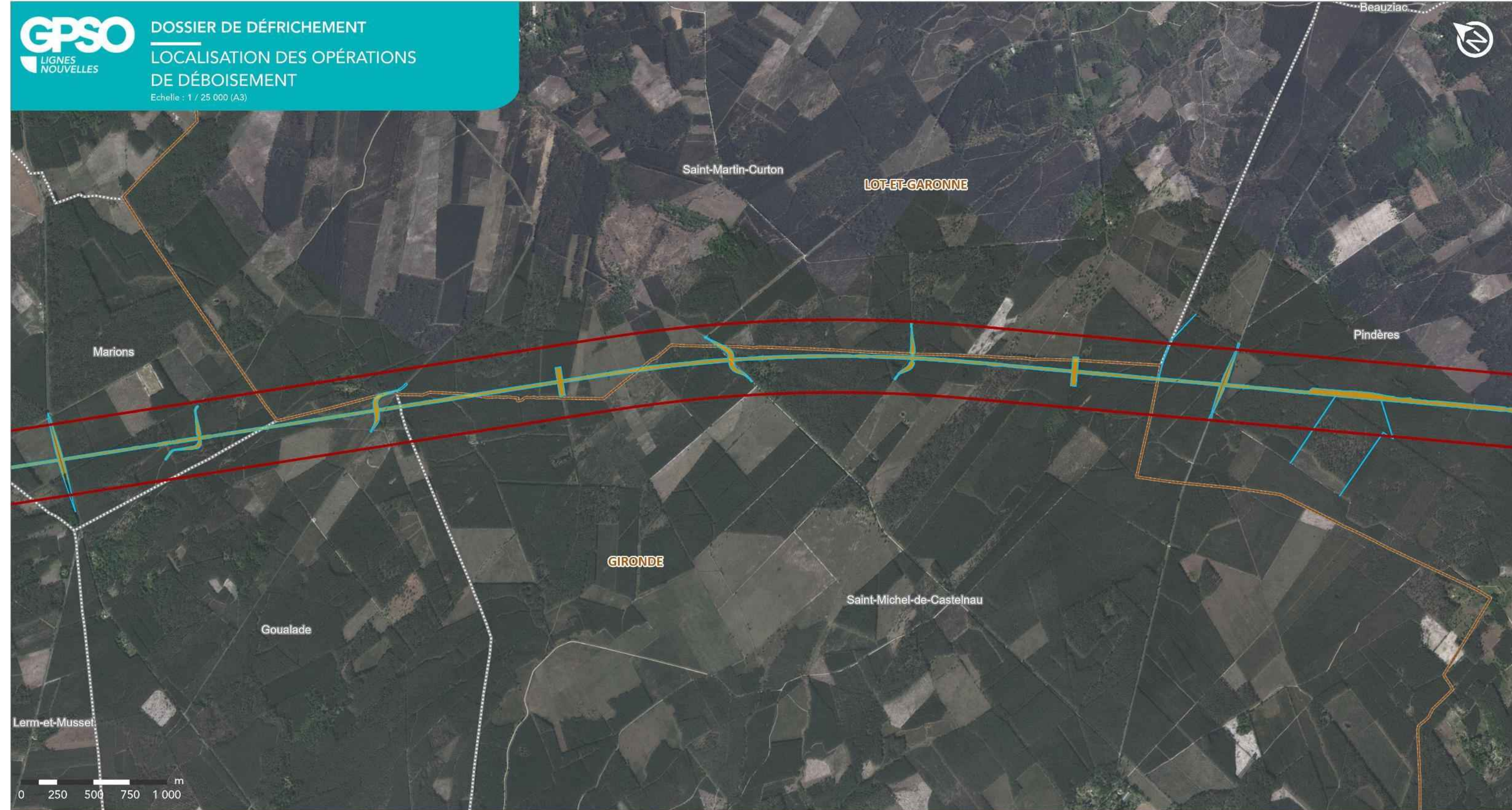

LIGNE NOUVELLE BORDEAUX TOULOUSE
DAE - INVESTIGATIONS PRÉALABLES

- Limites administratives**
- Limite départementale
 - Limite communale
- Bande DUP**
-
- Emprise résiduelle**
-
- Surfaces à déboiser**
-



Planche 11



3. Identification et cartographie des parcelles concernées par la demande de défrichement

Basé sur un atlas cartographique au 1/10 000^{ème}, ce chapitre permet d'identifier et de localiser les parcelles cadastrales soumises à autorisation de défrichement dans le cadre des investigations préalables de la ligne nouvelle Bordeaux – Toulouse.

En complément de l'atlas cartographique, un tableau récapitule, par communes, les parcelles cadastrales ainsi que les surfaces défrichées pour chacune d'elles en Gironde.

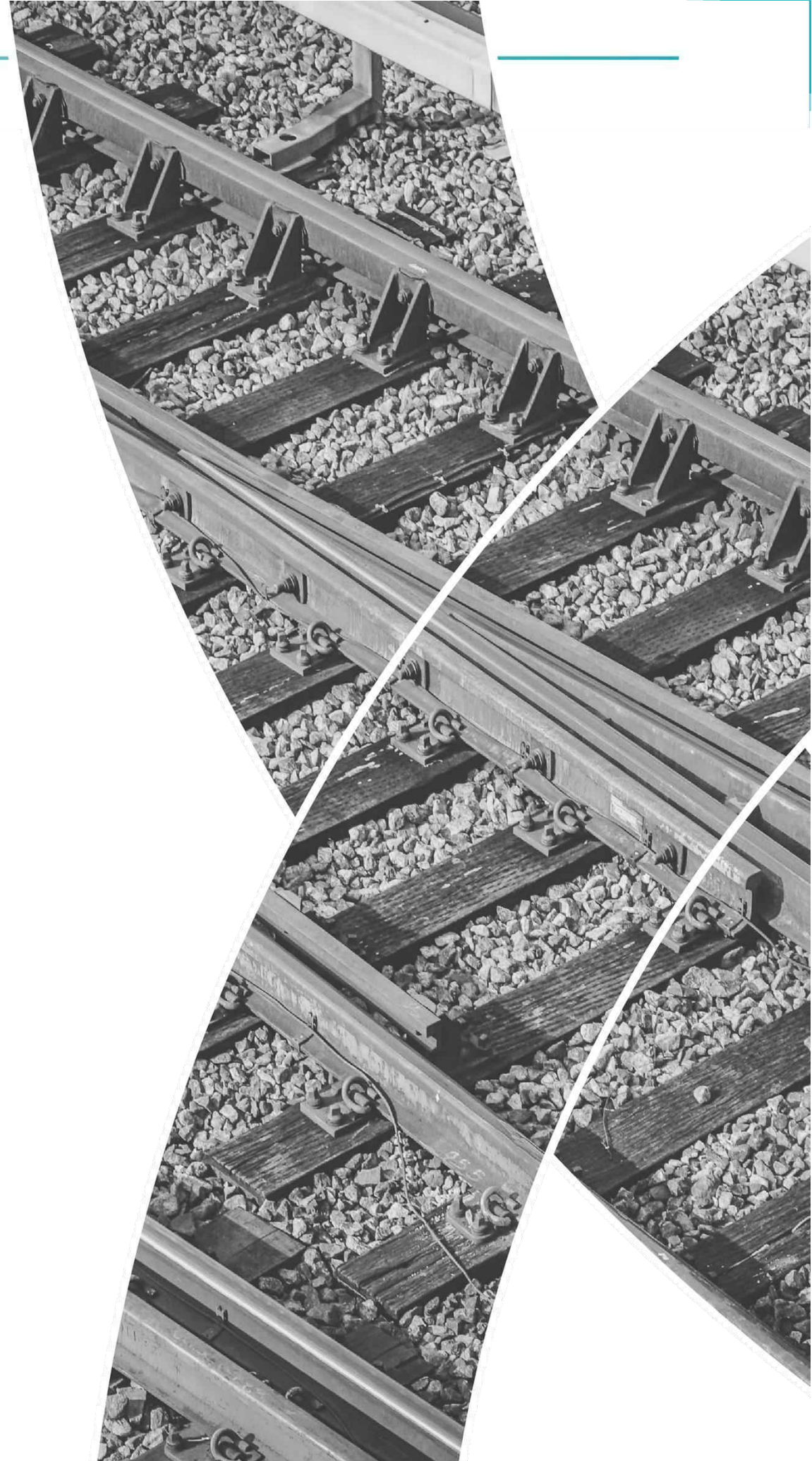

3.1. Tableaux d'identification des parcelles soumises à autorisation de défrichement en Gironde

Au sein du département de la Gironde (33), le projet engendrera des défrichements afin de mener à bien les investigations préalables de la ligne nouvelle Bordeaux – Toulouse.

Sur ce département, les défrichements portent sur une surface totale de 2 926 254 m² (soit 293 ha) répartie comme suit.

Tableau 1 : Parcelles soumises à autorisation de défrichement dans le département de la Gironde

Communes	Section cadastrale	Numéro de la parcelle	Surface de la parcelle entière (en m ²) ¹	Surface à défricher par parcelle (en m ²) ²	Pourcentage de la parcelle à défricher (en %)	Parcelles parcourues par incendie lors des 15 dernières années
Saint-Médard-d'Eyrans	B	179	1620	500	30,9	/
Saint-Médard-d'Eyrans	B	180	3945	12	0,3	/
Saint-Médard-d'Eyrans	B	218	56140	1703	3,0	/
Saint-Médard-d'Eyrans	B	220	51400	1793	3,49	/
Saint-Médard-d'Eyrans	B	223	78870	10100	12,8	/
Saint-Médard-d'Eyrans	B	225	20250	1057	5,22	/
Saint-Médard-d'Eyrans	B	226	22355	34	0,2	/
Saint-Médard-d'Eyrans	B	229	20640	4127	20,0	/
Saint-Médard-d'Eyrans	B	230	25985	1706	6,6	/
Saint-Médard-d'Eyrans	B	231	172645	569	0,3	/

Communes	Section cadastrale	Numéro de la parcelle	Surface de la parcelle entière (en m ²) ¹	Surface à défricher par parcelle (en m ²) ²	Pourcentage de la parcelle à défricher (en %)	Parcelles parcourues par incendie lors des 15 dernières années
Saint-Médard-d'Eyrans	B	232	31210	208	0,7	/
Saint-Médard-d'Eyrans	B	237	465	6	1,3	/
Saint-Médard-d'Eyrans	B	1064	8426	2491	29,6	/
Saint-Médard-d'Eyrans	B	1836	15454	750	4,9	/
Saint-Médard-d'Eyrans	B	1837	116	3	2,6	/
Saint-Médard-d'Eyrans	B	1838	36219	2072	5,7	/
Saint-Médard-d'Eyrans	B	1840	180	179	99,4	/
Saint-Médard-d'Eyrans	B	1841	1930	9	0,5	/
Saint-Médard-d'Eyrans	B	1842	77880	410	0,5	/
Ayguemorte-les-Grave	A	5	23760	902	3,8	/
Ayguemorte-les-Grave	A	6	8630	592	6,9	/
Ayguemorte-les-Grave	A	7	36185	964	2,7	/
Ayguemorte-les-Grave	A	186	94030	240	0,2	/
Ayguemorte-les-Grave	A	189	32940	9070	27,5	/

¹ Cette colonne est renseignée à partir de la surface renseignée dans la fiche cadastrale de chaque parcelle.

² Cette colonne est renseignée à partir de la surface calculée via un Système d'Information Géographique (SIG) (projection surfacique).

Communes	Section cadastrale	Numéro de la parcelle	Surface de la parcelle entière (en m ²) ¹	Surface à défricher par parcelle (en m ²) ²	Pourcentage de la parcelle à défricher (en %)	Parcelles parcourues par incendie lors des 15 dernières années
Ayguemorte-les-Grave	A	191	3975	2798	70,4	/
Ayguemorte-les-Grave	A	192	7910	3	0,0	/
Ayguemorte-les-Grave	A	195	2070	2	0,1	/
Ayguemorte-les-Grave	A	196	3325	729	21,9	/
Ayguemorte-les-Grave	A	197	4015	2673	66,6	/
Ayguemorte-les-Grave	A	198	3320	286	8,6	/
Ayguemorte-les-Grave	A	222	32310	85	0,3	/
Ayguemorte-les-Grave	A	269	21440	2131	10,0	/
Ayguemorte-les-Grave	A	278	54044	139	0,3	/
Ayguemorte-les-Grave	A	331	629	112	17,8	/
Ayguemorte-les-Grave	A	405	5000	3712	74,2	/
Ayguemorte-les-Grave	A	406	44741	2822	6,3	/
Ayguemorte-les-Grave	A	421	37657	3662	9,7	/
Ayguemorte-les-Grave	A	422	4223	358	8,5	/
Ayguemorte-les-Grave	A	507	3427	109	3,2	/
Ayguemorte-les-Grave	C	91	37415	1	0,0	/

Communes	Section cadastrale	Numéro de la parcelle	Surface de la parcelle entière (en m ²) ¹	Surface à défricher par parcelle (en m ²) ²	Pourcentage de la parcelle à défricher (en %)	Parcelles parcourues par incendie lors des 15 dernières années
Beautiran	D	23	18910	4215	22,9	/
Beautiran	D	24	23700	1149	4,8	/
Beautiran	D	25	9920	1511	15,2	/
Beautiran	D	26	4550	4192	92,1	/
Beautiran	D	27	10945	1108	10,1	/
Beautiran	D	29	1675	288	17,2	/
Beautiran	D	30	57995	5	0,0	/
Beautiran	D	31	22680	4389	19,4	/
Beautiran	D	32	134240	10646	7,9	/
Castres-Gironde	B	5	35995	5513	15,3	/
Castres-Gironde	B	6	6120	832	13,6	/
Castres-Gironde	B	7	5980	859	13,4	/
Castres-Gironde	B	30	4310	152	3,5	/
Castres-Gironde	B	31	4905	645	13,1	/
Castres-Gironde	B	32	5610	677	12,1	/
Castres-Gironde	B	33	11650	1307	11,2	/
Castres-Gironde	B	34	10720	1267	11,8	/
Castres-Gironde	B	38	6900	2135	30,9	/
Castres-Gironde	B	39	17810	5637	31,7	/
Castres-Gironde	B	40	5955	135	2,3	/

Communes	Section cadastrale	Numéro de la parcelle	Surface de la parcelle entière (en m ²) ¹	Surface à défricher par parcelle (en m ²) ²	Pourcentage de la parcelle à défricher (en %)	Parcelles parcourues par incendie lors des 15 dernières années
Castres-Gironde	B	122	6260	27	0,4	/
Castres-Gironde	B	123	10520	859	8,2	/
Castres-Gironde	B	129	43525	11203	25,7	/
Castres-Gironde	B	134	64578	917	1,4	/
Castres-Gironde	B	202	45700	544	1,1	/
Castres-Gironde	B	204	19350	4395	22,7	/
Castres-Gironde	B	206	6340	580	9,1	/
Castres-Gironde	B	207	6385	1163	18,2	/
Castres-Gironde	B	208	4460	1014	22,7	/
Castres-Gironde	B	245	57245	469	0,8	/
Castres-Gironde	B	247	70068	1	0,0	/
Castres-Gironde	B	354	24	6	25,0	/
Castres-Gironde	B	357	6040	719	11,9	/
Castres-Gironde	B	358	37460	4257	11,4	/
Castres-Gironde	B	429	4144	8	0,2	/
Castres-Gironde	B	431	10680	696	6,5	/
Castres-Gironde	B	432	95955	1370	1,4	/
Castres-Gironde	B	553	171452	92	0,0	/
Castres-Gironde	B	597	27585	520	1,9	/
Castres-Gironde	B	601	37020	14	0,0	/

Communes	Section cadastrale	Numéro de la parcelle	Surface de la parcelle entière (en m ²) ¹	Surface à défricher par parcelle (en m ²) ²	Pourcentage de la parcelle à défricher (en %)	Parcelles parcourues par incendie lors des 15 dernières années
Castres-Gironde	B	647	4382	605	13,8	/
Castres-Gironde	B	648	4557	208	4,6	/
Castres-Gironde	B	649	4648	654	14,1	/
Castres-Gironde	B	650	5973	1036	17,3	/
Castres-Gironde	B	651	3371	672	19,9	/
Castres-Gironde	B	652	3051	265	8,7	/
Castres-Gironde	B	653	2699	5	0,2	/
Castres-Gironde	B	656	8336	1251	15,0	/
Castres-Gironde	B	657	3153	697	22,1	/
Castres-Gironde	B	658	1961	606	30,9	/
Castres-Gironde	B	659	1609	433	26,9	/
Castres-Gironde	B	660	1289	129	10,0	/
Castres-Gironde	B	662	1444	571	39,5	/
Castres-Gironde	B	663	1535	934	60,8	/
Castres-Gironde	B	664	1710	1079	63,1	/
Castres-Gironde	B	675	46178	4080	8,8	/
Castres-Gironde	B	689	3590	7	0,2	/
Castres-Gironde	B	722	6616	337	5,1	/
Saint-Selve	C	3	2680	675	25,2	/
Saint-Selve	C	4	15350	4325	28,2	/

Communes	Section cadastrale	Numéro de la parcelle	Surface de la parcelle entière (en m ²) ¹	Surface à défricher par parcelle (en m ²) ²	Pourcentage de la parcelle à défricher (en %)	Parcelles parcourues par incendie lors des 15 dernières années
Saint-Selve	C	6	19095	9431	49,4	/
Saint-Selve	C	7	12200	11480	94,1	/
Saint-Selve	C	8	53790	14	0,0	/
Saint-Selve	C	14	34690	33435	96,4	/
Saint-Selve	C	20	4250	4250	100,0	/
Saint-Selve	C	21	14905	14854	99,7	/
Saint-Selve	C	23	21235	20491	96,5	/
Saint-Selve	C	24	10695	10659	99,7	/
Saint-Selve	C	26	115	114	99,1	/
Saint-Selve	C	27	1955	1955	100,0	/
Saint-Selve	C	28	13455	13452	100,0	/
Saint-Selve	C	29	7500	7500	100,0	/
Saint-Selve	C	30	26320	26320	100,0	/
Saint-Selve	C	31	2450	2450	100,0	/
Saint-Selve	C	32	15000	15000	100,0	/
Saint-Selve	C	33	8155	8155	100,0	/
Saint-Selve	C	34	8565	8476	99,0	/
Saint-Selve	C	167	180	180	100	/
Saint-Selve	C	168	390	390	100	/
Saint-Selve	C	169	4955	4901	98,9	/

Communes	Section cadastrale	Numéro de la parcelle	Surface de la parcelle entière (en m ²) ¹	Surface à défricher par parcelle (en m ²) ²	Pourcentage de la parcelle à défricher (en %)	Parcelles parcourues par incendie lors des 15 dernières années
Saint-Selve	C	170	630	630	100,0	/
Saint-Selve	C	182	1450	1450	100,0	/
Saint-Selve	C	183	6025	6025	100,0	/
Saint-Selve	C	184	180	40	22,2	/
Saint-Selve	C	185	1830	418	22,8	/
Saint-Selve	C	186	16950	1182	7,0	/
Saint-Selve	C	990	255669	4510	1,6	/
Saint-Selve	C	1009	88552	83912	94,8	/
Saint-Selve	C	1010	3292	3250	98,7	/
Saint-Selve	C	1273	12412	2295	18,5	/
Saint-Selve	C	1275	70603	67816	96,1	/
Saint-Selve	C	1278	5190	4644	89,4	/
Saint-Selve	C	1280	3411	891	26,1	/
Saint-Selve	C	1282	511	69	13,5	/
Saint-Selve	C	1284	13942	13038	93,5	/
Saint-Selve	C	1286	8762	7607	86,8	/
Saint-Selve	C	1320	605	7	1,1	/
Saint-Selve	C	1321	2963	1877	63,3	/
Saint-Selve	C	1323	9468	8654	91,4	/
Saint-Selve	C	1325	22673	20387	89,9	/

Communes	Section cadastrale	Numéro de la parcelle	Surface de la parcelle entière (en m ²) ¹	Surface à défricher par parcelle (en m ²) ²	Pourcentage de la parcelle à défricher (en %)	Parcelles parcourues par incendie lors des 15 dernières années
Saint-Selve	C	1327	818	63	7,7	/
Saint-Selve	C	1329	7269	5319	73,2	/
Saint-Selve	C	1336	36977	33277	90,0	/
Saint-Selve	C	1337	7127	789	11,1	/
Saint-Selve	C	2445	1537	837	54,4	/
Saint-Selve	C	2446	862	26	3,0	/
Saint-Selve	C	2447	3101	2998	96,7	/
Portets	E	254	55000	2473	4,5	/
Portets	E	255	32100	1494	4,6	/
Portets	E	256	45400	11470	25,3	/
Portets	E	266	72325	908	1,3	/
Portets	E	267	65480	8511	13,0	/
Portets	E	268	89350	15	0,0	/
Portets	E	273	5410	287	5,3	/
Portets	E	274	5410	14	0,3	/
Portets	E	291	28460	1016	3,6	/
Portets	E	293	35540	6272	17,6	/
Portets	E	294	7170	7022	98,0	/
Portets	E	295	35540	2511	7,1	/
Portets	E	317	102187	27742	27,1	/

Communes	Section cadastrale	Numéro de la parcelle	Surface de la parcelle entière (en m ²) ¹	Surface à défricher par parcelle (en m ²) ²	Pourcentage de la parcelle à défricher (en %)	Parcelles parcourues par incendie lors des 15 dernières années
Portets	E	331	59611	6797	11,4	/
Portets	E	332	218628	6636	3,0	/
Portets	E	459	114259	284	0,2	/
Portets	E	460	7299	1176	16,1	/
Portets	E	462	68915	9721	14,2	/
Portets	E	466	11563	1167	10,1	/
Portets	E	467	1237	2	0,2	/
Arbanats	C	239	15075	62	0,4	/
Virelade	D	1	11425	187	1,6	/
Virelade	D	2	2608	1204	46,2	/
Virelade	D	3	13963	411	2,9	/
Virelade	D	9	14677	1374	9,4	/
Virelade	D	10	5875	357	6,1	/
Virelade	D	11	5735	706	12,3	/
Virelade	D	12	6060	676	11,1	/
Virelade	D	64	194510	108	0,1	/
Virelade	D	67	66970	1503	2,2	/
Virelade	D	68	148745	3752	2,5	/
Virelade	D	115	56575	547	1,0	/
Virelade	D	346	11280	702	6,2	/

Communes	Section cadastrale	Numéro de la parcelle	Surface de la parcelle entière (en m ²) ¹	Surface à défricher par parcelle (en m ²) ²	Pourcentage de la parcelle à défricher (en %)	Parcelles parcourues par incendie lors des 15 dernières années
Virelade	D	369	5875	633	10,8	/
Saint-Michel-de-Rieufret	A	115	8230	55	0,7	/
Saint-Michel-de-Rieufret	A	116	10180	227	2,2	/
Saint-Michel-de-Rieufret	A	118	315	7	2,2	/
Saint-Michel-de-Rieufret	A	119	2930	1562	53,3	/
Saint-Michel-de-Rieufret	A	764	7137	109	1,5	/
Saint-Michel-de-Rieufret	A	767	11234	6781	60,4	/
Saint-Michel-de-Rieufret	A	769	21823	15348	70,3	/
Saint-Michel-de-Rieufret	A	772	7627	618	8,1	/
Saint-Michel-de-Rieufret	A	787	2028	483	24,2	/
Saint-Michel-de-Rieufret	A	791	6264	741	11,8	/
Saint-Michel-de-Rieufret	A	1044	7390	27	0,4	/
Saint-Michel-de-Rieufret	A	1046	1942	126	6,5	/
Saint-Michel-de-Rieufret	A	1488	4695	1048	22,3	/
Saint-Michel-de-Rieufret	B	38	31335	371	1,2	/
Saint-Michel-de-Rieufret	B	54	20520	795	3,9	/

Communes	Section cadastrale	Numéro de la parcelle	Surface de la parcelle entière (en m ²) ¹	Surface à défricher par parcelle (en m ²) ²	Pourcentage de la parcelle à défricher (en %)	Parcelles parcourues par incendie lors des 15 dernières années
Saint-Michel-de-Rieufret	B	56	16485	2671	16,2	/
Saint-Michel-de-Rieufret	B	57	5855	2414	41,2	/
Saint-Michel-de-Rieufret	B	60	15145	1870	12,3	/
Saint-Michel-de-Rieufret	B	61	14185	1325	9,3	/
Saint-Michel-de-Rieufret	B	63	6985	447	6,4	/
Saint-Michel-de-Rieufret	B	71	57185	2500	4,4	/
Saint-Michel-de-Rieufret	B	80	10275	42	0,4	/
Saint-Michel-de-Rieufret	B	83	38175	6397	16,7	/
Saint-Michel-de-Rieufret	B	84	16415	261	1,6	/
Saint-Michel-de-Rieufret	B	87	24275	75	0,3	/
Saint-Michel-de-Rieufret	B	145	22305	4963	22,2	/
Saint-Michel-de-Rieufret	B	146	42370	725	1,7	/
Saint-Michel-de-Rieufret	B	359	65780	783	1,2	/
Saint-Michel-de-Rieufret	B	364	5968	1	0,0	/
Saint-Michel-de-Rieufret	B	365	5967	855	14,3	/
Saint-Michel-de-Rieufret	B	462	3895	60	1,5	/

Communes	Section cadastrale	Numéro de la parcelle	Surface de la parcelle entière (en m ²) ¹	Surface à défricher par parcelle (en m ²) ²	Pourcentage de la parcelle à défricher (en %)	Parcelles parcourues par incendie lors des 15 dernières années
Saint-Michel-de-Rieufret	B	464	26605	109	0,4	/
Saint-Michel-de-Rieufret	B	466	7150	217	3,0	/
Saint-Michel-de-Rieufret	B	468	5270	47	0,9	/
Saint-Michel-de-Rieufret	B	472	77428	1201	1,5	/
Saint-Michel-de-Rieufret	B	474	62955	11668	18,5	/
Saint-Michel-de-Rieufret	B	476	71595	5336	7,4	/
Saint-Michel-de-Rieufret	B	478	50050	1940	3,9	/
Saint-Michel-de-Rieufret	B	642	85	70	82,3	/
Saint-Michel-de-Rieufret	C	200	9010	626	6,9	/
Saint-Michel-de-Rieufret	C	201	25175	1940	7,7	/
Saint-Michel-de-Rieufret	C	202	35670	3269	9,2	/
Saint-Michel-de-Rieufret	C	203	4530	1878	41,4	/
Saint-Michel-de-Rieufret	C	204	4540	1745	38,4	/
Saint-Michel-de-Rieufret	C	205	2105	692	32,9	/
Saint-Michel-de-Rieufret	C	206	3855	866	22,4	/
Saint-Michel-de-Rieufret	C	207	1210	132	10,9	/

Communes	Section cadastrale	Numéro de la parcelle	Surface de la parcelle entière (en m ²) ¹	Surface à défricher par parcelle (en m ²) ²	Pourcentage de la parcelle à défricher (en %)	Parcelles parcourues par incendie lors des 15 dernières années
Saint-Michel-de-Rieufret	C	208	1205	73	6,0	/
Saint-Michel-de-Rieufret	C	224	14670	419	2,8	/
Saint-Michel-de-Rieufret	C	225	6285	196	3,1	/
Saint-Michel-de-Rieufret	C	226	3180	77	2,4	/
Saint-Michel-de-Rieufret	C	230	11257	55	0,5	/
Saint-Michel-de-Rieufret	C	238	5790	123	2,1	/
Saint-Michel-de-Rieufret	C	243	22968	21	0,1	/
Saint-Michel-de-Rieufret	C	317	55130	5015	9,1	/
Saint-Michel-de-Rieufret	C	318	15868	39	0,2	/
Saint-Michel-de-Rieufret	C	320	3180	883	27,8	/
Saint-Michel-de-Rieufret	C	321	7055	4194	59,4	/
Saint-Michel-de-Rieufret	C	322	1315	635	48,3	/
Saint-Michel-de-Rieufret	C	323	2097	169	8,0	/
Saint-Michel-de-Rieufret	C	324	6498	439	6,7	/
Saint-Michel-de-Rieufret	C	325	765	21	2,7	/
Saint-Michel-de-Rieufret	C	326	6525	2188	33,5	/

Communes	Section cadastrale	Numéro de la parcelle	Surface de la parcelle entière (en m ²) ¹	Surface à défricher par parcelle (en m ²) ²	Pourcentage de la parcelle à défricher (en %)	Parcelles parcourues par incendie lors des 15 dernières années
Saint-Michel-de-Rieufret	C	328	24770	2016	8,1	/
Saint-Michel-de-Rieufret	C	340	1560	276	17,7	/
Saint-Michel-de-Rieufret	C	341	1590	309	19,4	/
Saint-Michel-de-Rieufret	C	342	7815	528	6,7	/
Saint-Michel-de-Rieufret	C	343	18595	1301	7,0	/
Saint-Michel-de-Rieufret	C	344	12430	740	6,0	/
Saint-Michel-de-Rieufret	C	350	16775	1777	10,6	/
Saint-Michel-de-Rieufret	C	351	16845	953	5,7	/
Saint-Michel-de-Rieufret	C	383	28255	2147	7,6	/
Saint-Michel-de-Rieufret	C	385	14865	604	4,1	/
Saint-Michel-de-Rieufret	C	386	14185	573	4,0	/
Saint-Michel-de-Rieufret	C	387	14100	544	3,8	/
Saint-Michel-de-Rieufret	C	388	39905	1608	4,0	/
Saint-Michel-de-Rieufret	C	389	24160	1465	6,1	/
Saint-Michel-de-Rieufret	C	426	30290	3933	13,0	/
Saint-Michel-de-Rieufret	C	538	143	35	24,5	/

Communes	Section cadastrale	Numéro de la parcelle	Surface de la parcelle entière (en m ²) ¹	Surface à défricher par parcelle (en m ²) ²	Pourcentage de la parcelle à défricher (en %)	Parcelles parcourues par incendie lors des 15 dernières années
Saint-Michel-de-Rieufret	C	539	250	219	87,6	/
Saint-Michel-de-Rieufret	C	544	594	22	3,7	/
Saint-Michel-de-Rieufret	C	1164	35175	179	0,5	/
Saint-Michel-de-Rieufret	C	1165	20314	5236	25,8	/
Saint-Michel-de-Rieufret	C	1243	65688	96	0,1	/
Landiras	A	552	28210	81	0,3	/
Landiras	A	554	5570	19	0,3	/
Landiras	A	555	520	175	33,7	/
Landiras	A	557	9290	717	7,7	/
Landiras	A	562	7280	855	11,7	/
Landiras	A	563	1720	448	26,0	/
Landiras	A	570	73395	371	0,5	/
Landiras	A	571	70590	1950	2,8	OUI
Landiras	A	573	12800	1228	9,6	OUI
Landiras	A	574	63650	2314	3,6	OUI
Landiras	A	575	64950	2414	3,7	OUI
Landiras	A	578	42520	2838	6,7	OUI
Landiras	A	581	15680	1502	9,6	OUI
Landiras	A	583	15850	1528	9,6	OUI

Communes	Section cadastrale	Numéro de la parcelle	Surface de la parcelle entière (en m ²) ¹	Surface à défricher par parcelle (en m ²) ²	Pourcentage de la parcelle à défricher (en %)	Parcelles parcourues par incendie lors des 15 dernières années
Landiras	A	584	28390	1150	4,0	OUI
Landiras	A	585	31520	1730	5,5	OUI
Landiras	A	586	43670	2674	6,1	OUI
Landiras	A	590	10270	219	2,1	OUI
Landiras	A	591	27275	7709	28,3	OUI
Landiras	A	592	5285	483	9,1	/
Landiras	A	593	10800	872	8,1	/
Landiras	A	596	1765	171	9,7	/
Landiras	A	598	985	5	0,5	/
Landiras	A	599	25560	187	0,7	/
Landiras	A	651	7580	823	10,9	/
Landiras	A	652	47935	2891	6,0	/
Landiras	A	756	24495	2536	10,4	OUI
Landiras	A	757	24110	6339	26,3	OUI
Landiras	A	760	32550	1446	4,4	OUI
Landiras	B	457	23180	2861	12,3	/
Landiras	B	458	65190	4381	6,7	/
Landiras	B	460	35055	5232	14,9	/
Landiras	B	473	1695	71	4,2	/
Landiras	B	474	4350	1669	38,4	/

Communes	Section cadastrale	Numéro de la parcelle	Surface de la parcelle entière (en m ²) ¹	Surface à défricher par parcelle (en m ²) ²	Pourcentage de la parcelle à défricher (en %)	Parcelles parcourues par incendie lors des 15 dernières années
Landiras	B	482	15250	84	0,5	/
Landiras	B	489	2955	1002	33,9	/
Landiras	B	490	1845	15	0,8	/
Landiras	B	491	12730	584	4,6	/
Landiras	B	492	3215	296	9,2	/
Landiras	B	493	6110	2249	36,8	/
Landiras	B	494	5525	661	12,0	/
Landiras	B	509	2980	41	1,4	/
Landiras	B	510	4010	1676	41,8	/
Landiras	B	512	64600	6160	9,5	/
Landiras	B	513	7555	4391	58,1	/
Landiras	B	516	28785	319	1,1	/
Landiras	B	678	32740	773	2,4	/
Landiras	B	683	4695	22	0,5	/
Landiras	B	684	10475	2241	21,4	/
Landiras	B	687	10590	1953	18,4	/
Landiras	B	716	7070	2087	29,5	/
Landiras	B	717	3755	559	14,9	/
Landiras	B	718	2010	39	1,9	/
Landiras	B	722	6990	645	9,2	/

Communes	Section cadastrale	Numéro de la parcelle	Surface de la parcelle entière (en m ²) ¹	Surface à défricher par parcelle (en m ²) ²	Pourcentage de la parcelle à défricher (en %)	Parcelles parcourues par incendie lors des 15 dernières années
Landiras	B	724	10565	2314	21,9	/
Landiras	B	731	1925	934	48,5	/
Landiras	B	732	9200	974	10,6	/
Landiras	B	737	6665	950	14,2	/
Landiras	B	768	58280	7738	13,3	/
Landiras	B	769	10540	144	1,4	/
Landiras	B	771	7200	1827	25,5	/
Landiras	B	772	1165	97	8,3	/
Landiras	B	775	5225	731	14,0	/
Landiras	B	776	5570	469	8,4	/
Landiras	B	777	8505	12	0,1	/
Landiras	B	819	14910	1	0,0	/
Landiras	B	820	12030	2556	21,2	/
Landiras	B	822	2160	724	33,5	/
Landiras	B	823	3625	395	10,9	/
Landiras	B	824	2065	867	42,0	/
Landiras	B	825	415	312	75,2	/
Landiras	B	826	1050	230	21,9	/
Landiras	B	834	12900	5486	42,5	/
Landiras	B	835	1772	12	0,7	/

Communes	Section cadastrale	Numéro de la parcelle	Surface de la parcelle entière (en m ²) ¹	Surface à défricher par parcelle (en m ²) ²	Pourcentage de la parcelle à défricher (en %)	Parcelles parcourues par incendie lors des 15 dernières années
Landiras	B	837	1775	810	45,6	/
Landiras	B	943	2586	1095	42,3	/
Landiras	B	945	994	76	7,6	/
Landiras	B	991	343	286	83,4	/
Landiras	B	992	10192	3265	32,0	/
Landiras	B	995	1555	1027	66,0	/
Landiras	B	996	3241	1847	57,0	/
Landiras	B	997	7799	1937	24,8	/
Landiras	B	998	335	124	37,0	/
Landiras	B	999	14495	298	2,0	/
Landiras	B	1000	5273	292	5,5	/
Landiras	B	1001	692	672	97,1	/
Landiras	B	1002	72	39	54,2	/
Landiras	B	1003	6408	118	1,8	/
Landiras	B	1005	1628	108	6,6	/
Landiras	B	1036	7650	797	10,4	/
Landiras	C	1002	6000	53	0,9	/
Landiras	G	903	156100	2641	1,7	/
Landiras	G	945	15800	47	0,3	/
Landiras	G	946	31600	148	0,5	/

Communes	Section cadastrale	Numéro de la parcelle	Surface de la parcelle entière (en m ²) ¹	Surface à défricher par parcelle (en m ²) ²	Pourcentage de la parcelle à défricher (en %)	Parcelles parcourues par incendie lors des 15 dernières années
Landiras	G	947	88700	6168	6,9	/
Landiras	G	956	50200	5148	10,3	/
Landiras	G	960	54000	6986	12,9	/
Landiras	G	961	72800	2259	3,1	/
Landiras	G	1001	531700	2053	0,4	/
Landiras	G	1012	311800	2061	0,7	/
Landiras	G	1015	12200	227	1,9	/
Landiras	G	1017	96400	6004	6,2	/
Landiras	G	1024	27100	1028	3,8	/
Landiras	G	1025	13800	1311	9,5	/
Landiras	G	1026	50500	3869	7,7	/
Landiras	G	1027	13800	3670	26,6	/
Landiras	G	1028	18400	2106	11,4	/
Landiras	G	1080	168500	2370	1,4	/
Landiras	G	1086	104500	10218	9,8	/
Landiras	G	1087	17900	2084	11,6	/
Landiras	G	1088	28000	4178	14,9	/
Landiras	G	1089	49550	1839	3,7	/
Landiras	G	1093	77600	1873	2,4	/
Landiras	G	1094	40100	7094	17,7	/

Communes	Section cadastrale	Numéro de la parcelle	Surface de la parcelle entière (en m ²) ¹	Surface à défricher par parcelle (en m ²) ²	Pourcentage de la parcelle à défricher (en %)	Parcelles parcourues par incendie lors des 15 dernières années
Landiras	G	1103	73200	7210	9,4	/
Landiras	G	1104	6950	3019	43,4	/
Landiras	G	1106	14500	738	5,1	/
Landiras	G	1107	7200	2061	28,6	/
Landiras	G	1108	8900	641	7,2	/
Landiras	G	1109	30200	3625	12,0	/
Landiras	G	1111	52800	7393	14,0	/
Landiras	G	1112	20600	15	0,1	/
Landiras	G	1114	15400	2155	14,0	/
Landiras	G	1116	27300	1005	3,7	/
Landiras	G	1117	25800	11	0,0	/
Landiras	G	1142	17667	94	0,5	/
Landiras	H	5	19855	541	2,7	OUI
Landiras	H	1335	58400	459	0,8	/
Landiras	H	1337	40400	1865	4,6	/
Landiras	H	1338	18700	5902	31,6	/
Landiras	H	1339	2900	204	7,0	/
Landiras	H	1340	17400	4367	25,1	/
Landiras	H	1342	42930	5104	11,9	/
Landiras	H	1348	50890	583	1,1	/

Communes	Section cadastrale	Numéro de la parcelle	Surface de la parcelle entière (en m ²) ¹	Surface à défricher par parcelle (en m ²) ²	Pourcentage de la parcelle à défricher (en %)	Parcelles parcourues par incendie lors des 15 dernières années
Landiras	H	1349	9290	96	1,0	/
Landiras	H	1351	2250	32	1,4	/
Landiras	H	1364	21650	2169	10,0	/
Landiras	H	1365	22650	2104	9,3	/
Landiras	H	1366	70550	4381	6,2	OUI
Landiras	H	1370	8555	80	0,9	OUI
Landiras	H	1371	8555	127	1,5	OUI
Landiras	H	1372	16540	76	0,4	/
Landiras	H	1426	43064	5351	12,4	/
Landiras	H	1486	400	48	12,0	/
Landiras	H	1487	64200	5411	8,4	/
Landiras	H	1488	428	73	17,1	/
Landiras	H	1489	5372	11	0,2	/
Landiras	I	1	13150	7364	56,0	/
Landiras	I	2	28060	1414	5,0	/
Landiras	I	18	55530	4832	8,7	/
Landiras	I	19	25540	3560	13,9	/
Landiras	I	20	14730	2504	17,0	/
Landiras	I	29	9900	1289	13,0	/
Landiras	I	31	21610	1328	6,1	/

Communes	Section cadastrale	Numéro de la parcelle	Surface de la parcelle entière (en m ²) ¹	Surface à défricher par parcelle (en m ²) ²	Pourcentage de la parcelle à défricher (en %)	Parcelles parcourues par incendie lors des 15 dernières années
Landiras	I	32	24440	498	2,0	/
Landiras	I	349	4131	494	11,9	/
Landiras	I	378	5571	106	1,9	/
Balizac	A	10	20650	1026	5,0	/
Balizac	A	12	3195	246	7,7	/
Balizac	A	13	31825	4091	12,9	/
Balizac	A	14	7070	127	1,8	/
Balizac	A	15	1850	26	1,4	/
Balizac	A	16	17255	2969	17,2	/
Balizac	A	28	650	85	13,1	/
Balizac	A	29	1100	422	38,4	/
Balizac	A	30	2500	1726	69,0	/
Balizac	A	31	10620	1193	11,2	/
Balizac	A	155	640	1	0,1	/
Balizac	A	156	340	37	10,9	/
Balizac	A	158	5535	1729	31,2	/
Balizac	A	159	7580	5385	71,0	/
Balizac	A	160	21250	2	0,0	/
Balizac	A	167	3850	32	0,8	/
Balizac	A	168	4340	3284	75,7	/

Communes	Section cadastrale	Numéro de la parcelle	Surface de la parcelle entière (en m ²) ¹	Surface à défricher par parcelle (en m ²) ²	Pourcentage de la parcelle à défricher (en %)	Parcelles parcourues par incendie lors des 15 dernières années
Balizac	A	169	4620	1737	37,6	/
Balizac	A	170	1585	307	19,4	/
Balizac	A	171	1255	466	37,1	/
Balizac	A	343	1360	168	12,3	/
Balizac	A	344	2886	772	26,7	/
Balizac	A	345	6102	1810	29,7	/
Balizac	A	346	5733	1396	24,3	/
Balizac	A	347	2955	289	9,8	/
Balizac	A	348	3225	29	0,9	/
Balizac	A	364	37074	1022	2,8	/
Balizac	A	365	29349	4446	15,1	/
Balizac	A	366	69448	4865	7,0	/
Balizac	A	369	8640	2452	28,4	/
Balizac	A	370	4960	1323	26,7	/
Balizac	A	371	6990	894	12,8	/
Balizac	A	372	20740	198	0,9	/
Balizac	A	513	10125	83	0,8	OUI
Balizac	A	514	11160	981	8,8	OUI
Balizac	A	515	24800	3366	13,6	OUI
Balizac	A	516	18615	2683	14,1	OUI

Communes	Section cadastrale	Numéro de la parcelle	Surface de la parcelle entière (en m ²) ¹	Surface à défricher par parcelle (en m ²) ²	Pourcentage de la parcelle à défricher (en %)	Parcelles parcourues par incendie lors des 15 dernières années
Balizac	A	517	13339	3285	24,6	OUI
Balizac	A	518	7306	1997	27,3	OUI
Balizac	A	584	83113	2234	2,7	OUI
Balizac	A	585	18568	186	1,0	OUI
Balizac	A	589	10624	78	0,7	OUI
Balizac	A	598	3516	741	21,1	OUI
Balizac	A	599	44540	4894	11,0	OUI
Balizac	A	600	176635	17481	9,9	OUI
Balizac	A	606	67435	10496	15,6	/
Balizac	A	637	9690	69	0,7	/
Balizac	A	638	17130	3129	18,3	/
Balizac	A	641	64085	2469	3,8	/
Balizac	A	642	31075	2239	7,2	/
Balizac	A	643	12710	868	6,8	/
Balizac	A	644	39475	5629	14,2	/
Balizac	A	650	71295	10886	15,3	/
Balizac	A	651	11345	796	7,0	/
Balizac	A	652	12535	652	5,2	/
Balizac	A	653	9205	257	2,8	/
Balizac	A	661	19845	281	1,4	/

Communes	Section cadastrale	Numéro de la parcelle	Surface de la parcelle entière (en m ²) ¹	Surface à défricher par parcelle (en m ²) ²	Pourcentage de la parcelle à défricher (en %)	Parcelles parcourues par incendie lors des 15 dernières années
Balizac	A	662	2690	57	2,1	/
Balizac	A	663	7630	140	1,8	/
Balizac	A	664	4062	60	1,5	/
Balizac	A	665	4104	67	1,6	/
Balizac	A	673	35940	58	0,2	/
Balizac	A	829	65640	3840	5,8	OUI
Balizac	A	855	3855	145	3,8	/
Balizac	A	856	1885	63	3,3	/
Balizac	A	857	22	22	100	/
Balizac	A	859	2713	534	19,7	/
Balizac	A	860	4217	839	19,9	OUI
Balizac	A	876	71255	2	0,0	OUI
Balizac	A	877	734	48	6,5	/
Balizac	A	883	164	73	44,5	/
Balizac	A	933	5771	3866	67,0	OUI
Balizac	A	937	10974	282	2,6	OUI
Balizac	A	938	917	868	94,6	/
Balizac	A	944	11400	696	6,1	/
Balizac	A	945	12193	32	0,3	/
Balizac	A	955	6974	1340	19,2	/

Communes	Section cadastrale	Numéro de la parcelle	Surface de la parcelle entière (en m ²) ¹	Surface à défricher par parcelle (en m ²) ²	Pourcentage de la parcelle à défricher (en %)	Parcelles parcourues par incendie lors des 15 dernières années
Balizac	A	956	38180	2534	6,6	/
Balizac	D	2	33830	1473	4,3	/
Balizac	D	3	885	112	12,5	/
Balizac	D	4	4465	932	20,8	/
Balizac	D	15	880	1	0,0	/
Balizac	D	19	15030	1	0,0	/
Balizac	D	200	1230	197	16,0	/
Balizac	D	201	5	3	60,0	/
Balizac	D	202	35	35	100	/
Balizac	D	203	2450	828	33,8	/
Balizac	D	206	11735	2769	23,6	/
Balizac	D	234	14530	3093	21,3	/
Balizac	D	243	46633	2979	6,2	/
Balizac	D	244	15082	1049	6,9	/
Balizac	D	266	10180	1400	13,7	/
Balizac	D	267	5324	707	13,3	/
Balizac	D	268	10599	684	6,4	/
Balizac	D	269	22415	2459	11,0	/
Balizac	D	270	30640	366	1,2	/
Balizac	D	271	48975	2119	4,3	/

Communes	Section cadastrale	Numéro de la parcelle	Surface de la parcelle entière (en m ²) ¹	Surface à défricher par parcelle (en m ²) ²	Pourcentage de la parcelle à défricher (en %)	Parcelles parcourues par incendie lors des 15 dernières années
Balizac	D	273	10370	469	4,5	/
Balizac	D	274	15920	4591	28,8	/
Balizac	D	279	6040	1458	24,1	/
Balizac	D	280	4440	253	5,7	/
Balizac	D	291	81038	6689	8,3	/
Balizac	D	292	22001	4304	19,6	/
Balizac	D	293	156404	964	0,6	/
Balizac	D	294	90454	4071	4,5	/
Balizac	D	330	38930	4971	12,8	/
Balizac	D	331	15380	235	1,5	/
Balizac	D	332	4785	521	10,9	/
Balizac	D	333	24860	1678	6,7	/
Balizac	D	334	12300	1897	15,4	/
Balizac	D	347	36000	3907	10,8	/
Balizac	D	365	5	5	100,0	/
Balizac	D	405	23070	1062	4,6	/
Balizac	E	476	85040	2866	3,4	/
Balizac	E	477	9365	2457	26,2	/
Balizac	E	478	4220	2529	59,9	/
Balizac	E	481	12060	1011	8,4	/

Communes	Section cadastrale	Numéro de la parcelle	Surface de la parcelle entière (en m ²) ¹	Surface à défricher par parcelle (en m ²) ²	Pourcentage de la parcelle à défricher (en %)	Parcelles parcourues par incendie lors des 15 dernières années
Balizac	E	493	6360	109	1,7	/
Balizac	E	495	1280	453	35,4	/
Balizac	E	497	810	325	40,1	/
Balizac	E	498	1890	912	48,2	/
Balizac	E	499	2350	643	25,4	/
Balizac	E	500	78705	8207	10,4	/
Balizac	E	502	1945	33	1,7	/
Balizac	E	514	15055	1472	9,8	/
Balizac	E	516	57210	8629	15,1	/
Balizac	E	518	32720	6995	21,4	/
Balizac	E	519	1750	115	6,6	/
Balizac	E	1613	29047	600	2,1	/
Saint-Léger-de-Balson	A	266	362610	1448	0,4	/
Saint-Léger-de-Balson	A	435	104720	484	0,5	/
Saint-Léger-de-Balson	A	438	35500	6179	17,4	/
Saint-Léger-de-Balson	A	439	14750	8289	56,2	/
Saint-Léger-de-Balson	A	440	27670	18333	66,3	/
Saint-Léger-de-Balson	A	441	32120	355	1,1	/

Communes	Section cadastrale	Numéro de la parcelle	Surface de la parcelle entière (en m ²) ¹	Surface à défricher par parcelle (en m ²) ²	Pourcentage de la parcelle à défricher (en %)	Parcelles parcourues par incendie lors des 15 dernières années
Saint-Léger-de-Balson	A	442	31580	111	0,4	/
Saint-Léger-de-Balson	A	443	82350	9152	11,1	/
Saint-Léger-de-Balson	A	445	30250	3219	10,6	/
Saint-Léger-de-Balson	A	446	3005	299	9,9	/
Saint-Léger-de-Balson	A	447	2735	525	19,2	/
Saint-Léger-de-Balson	A	450	2715	478	17,6	/
Saint-Léger-de-Balson	A	451	6020	996	16,5	/
Saint-Léger-de-Balson	A	454	16555	2961	17,8	/
Saint-Léger-de-Balson	A	455	6580	1195	18,2	/
Saint-Léger-de-Balson	A	458	6405	965	15,1	/
Saint-Léger-de-Balson	A	459	6185	780	12,6	/
Saint-Léger-de-Balson	A	461	4720	20	0,4	/
Saint-Léger-de-Balson	A	462	16295	2986	18,3	/
Saint-Léger-de-Balson	A	463	18440	1131	6,1	/
Saint-Léger-de-Balson	A	464	1710	326	19,1	/
Saint-Léger-de-Balson	A	468	4545	11	0,2	/

Communes	Section cadastrale	Numéro de la parcelle	Surface de la parcelle entière (en m ²) ¹	Surface à défricher par parcelle (en m ²) ²	Pourcentage de la parcelle à défricher (en %)	Parcelles parcourues par incendie lors des 15 dernières années
Saint-Léger-de-Balson	A	469	3220	1266	39,3	/
Saint-Léger-de-Balson	A	470	2160	451	20,9	/
Saint-Léger-de-Balson	A	471	1470	213	14,5	/
Saint-Léger-de-Balson	A	472	3725	1481	39,8	/
Saint-Léger-de-Balson	A	1085	379	5	1,3	/
Saint-Léger-de-Balson	A	1086	20870	11	0,0	/
Saint-Léger-de-Balson	A	1090	2066	2	0,1	/
Saint-Léger-de-Balson	A	1144	148068	1997	1,3	/
Saint-Léger-de-Balson	A	1146	245131	30120	12,9	/
Saint-Léger-de-Balson	B	378	27815	2122	7,6	/
Saint-Léger-de-Balson	B	379	33350	2543	7,6	/
Saint-Léger-de-Balson	B	381	10210	183	1,8	/
Saint-Léger-de-Balson	B	384	112010	3794	3,4	/
Saint-Léger-de-Balson	B	385	11270	1359	12,0	/
Saint-Léger-de-Balson	B	387	104095	14400	13,8	/
Saint-Léger-de-Balson	B	388	86850	1	0,0	/

Communes	Section cadastrale	Numéro de la parcelle	Surface de la parcelle entière (en m ²) ¹	Surface à défricher par parcelle (en m ²) ²	Pourcentage de la parcelle à défricher (en %)	Parcelles parcourues par incendie lors des 15 dernières années
Saint-Léger-de-Balson	B	391	43020	15	0,0	/
Saint-Léger-de-Balson	B	392	63135	3769	6,0	/
Saint-Léger-de-Balson	B	441	26235	2899	11,0	/
Saint-Léger-de-Balson	B	444	67040	5475	8,1	/
Saint-Léger-de-Balson	B	445	10840	169	1,6	/
Saint-Léger-de-Balson	B	446	719820	18791	2,6	/
Saint-Léger-de-Balson	B	464	74400	8573	11,5	/
Saint-Léger-de-Balson	B	465	92160	6968	7,6	/
Saint-Léger-de-Balson	B	649	22335	153	0,7	/
Saint-Léger-de-Balson	B	650	160	160	100,0	/
Saint-Léger-de-Balson	B	651	5842	2028	34,7	/
Saint-Léger-de-Balson	B	652	1063	937	88,1	/
Saint-Léger-de-Balson	C	35	30780	2416	7,8	/
Saint-Léger-de-Balson	C	36	117610	6734	5,7	/
Saint-Léger-de-Balson	C	37	58855	2549	4,2	/
Saint-Léger-de-Balson	C	39	668114	39586	5,9	/

Communes	Section cadastrale	Numéro de la parcelle	Surface de la parcelle entière (en m ²) ¹	Surface à défricher par parcelle (en m ²) ²	Pourcentage de la parcelle à défricher (en %)	Parcelles parcourues par incendie lors des 15 dernières années
Saint-Léger-de-Balson	C	41	24770	1193	4,8	/
Saint-Léger-de-Balson	C	119	41515	3488	8,4	/
Saint-Léger-de-Balson	C	120	48800	4932	10,1	/
Saint-Léger-de-Balson	C	121	63415	5456	8,6	/
Saint-Léger-de-Balson	C	123	13580	929	6,8	/
Saint-Léger-de-Balson	C	128	2950	2797	94,8	/
Saint-Léger-de-Balson	C	129	116760	2479	2,1	/
Saint-Léger-de-Balson	C	161	6280	732	11,6	/
Saint-Léger-de-Balson	C	163	12640	1567	12,4	/
Saint-Léger-de-Balson	C	164	4980	473	9,5	/
Saint-Léger-de-Balson	C	170	259400	20287	7,8	/
Saint-Léger-de-Balson	C	171	39060	1813	4,6	/
Saint-Léger-de-Balson	C	172	157240	64	0,0	/
Saint-Léger-de-Balson	C	398	44120	3284	7,4	/
Saint-Léger-de-Balson	C	437	510	64	12,5	/
Saint-Léger-de-Balson	C	507	20152	2917	14,5	/

Communes	Section cadastrale	Numéro de la parcelle	Surface de la parcelle entière (en m ²) ¹	Surface à défricher par parcelle (en m ²) ²	Pourcentage de la parcelle à défricher (en %)	Parcelles parcourues par incendie lors des 15 dernières années
Préchac	B	702	12980	26	0,2	/
Préchac	B	707	8840	2353	26,6	/
Préchac	B	708	1302	180	13,8	/
Préchac	B	711	13080	132	1,0	/
Préchac	B	888	165300	18247	11,0	/
Préchac	B	890	149075	4433	3,0	/
Préchac	B	891	50500	2151	4,2	/
Préchac	B	892	141800	3707	2,6	/
Préchac	B	913	18200	293	1,6	/
Préchac	B	916	35620	3643	10,2	/
Préchac	B	917	4552	3	0,1	/
Préchac	B	918	15900	2273	14,3	/
Préchac	B	922	7880	286	3,6	/
Préchac	C	199	117090	7041	6,0	/
Préchac	C	251	2433	521	21,4	/
Préchac	C	252	8097	1450	17,9	/
Préchac	C	253	4298	702	16,3	/
Préchac	C	254	10380	1323	12,7	/
Préchac	C	260	2231	11	0,5	/
Préchac	C	261	4370	364	8,3	/

Communes	Section cadastrale	Numéro de la parcelle	Surface de la parcelle entière (en m ²) ¹	Surface à défricher par parcelle (en m ²) ²	Pourcentage de la parcelle à défricher (en %)	Parcelles parcourues par incendie lors des 15 dernières années
Préchac	C	262	10300	2343	22,7	/
Préchac	C	263	4100	973	23,7	/
Préchac	C	264	929	178	19,2	/
Préchac	C	265	9542	1956	20,5	/
Préchac	C	273	9240	339	3,7	/
Préchac	C	274	8840	37	0,4	/
Préchac	C	278	783	542	69,2	/
Préchac	C	279	18579	2704	14,5	/
Préchac	C	280	14800	2352	15,9	/
Préchac	C	281	16960	274	1,6	/
Préchac	C	394	228	15	6,6	/
Préchac	C	449	29608	2831	9,6	/
Préchac	C	456	23680	1589	6,7	/
Préchac	C	457	39380	1206	3,1	/
Préchac	C	460	8630	1717	19,9	/
Préchac	C	461	32590	3268	10,0	/
Préchac	C	476	17225	686	4,0	/
Préchac	C	477	56850	5449	9,6	/
Préchac	C	602	865	61	7,0	/
Préchac	C	603	7793	45	0,6	/

Communes	Section cadastrale	Numéro de la parcelle	Surface de la parcelle entière (en m ²) ¹	Surface à défricher par parcelle (en m ²) ²	Pourcentage de la parcelle à défricher (en %)	Parcelles parcourues par incendie lors des 15 dernières années
Préchac	C	604	3151	404	12,8	/
Préchac	C	605	62529	6645	10,6	/
Préchac	D	87	127130	23	0,0	/
Préchac	D	113	17270	4413	25,6	/
Préchac	D	114	4025	1173	29,1	/
Préchac	D	116	26531	4267	16,1	/
Préchac	D	117	24190	1860	7,7	/
Préchac	D	118	8824	1443	16,4	/
Préchac	D	120	23732	536	2,3	/
Préchac	D	203	125000	621	0,5	/
Préchac	D	214	159300	4588	2,9	/
Préchac	D	218	7180	62	0,9	/
Préchac	D	220	3332	608	18,4	/
Préchac	D	226	36680	2856	7,8	/
Préchac	D	227	3580	1187	33,1	/
Préchac	D	230	28400	443	1,5	/
Préchac	D	232	5503	1208	21,9	/
Préchac	D	233	2497	1044	41,8	/
Préchac	D	235	1501	21	1,4	/
Préchac	D	236	2863	856	29,9	/

Communes	Section cadastrale	Numéro de la parcelle	Surface de la parcelle entière (en m ²) ¹	Surface à défricher par parcelle (en m ²) ²	Pourcentage de la parcelle à défricher (en %)	Parcelles parcourues par incendie lors des 15 dernières années
Préchac	D	237	11917	10	0,1	/
Préchac	D	240	16130	1952	12,1	/
Préchac	D	262	15988	38	0,2	/
Préchac	D	263	17685	220	1,2	/
Préchac	D	265	23700	3176	13,4	/
Préchac	D	267	4340	473	10,9	/
Préchac	D	295	8787	482	5,5	/
Préchac	D	296	31240	295	0,9	/
Préchac	D	315	12504	2389	19,1	/
Préchac	D	317	3998	986	24,7	/
Préchac	D	318	5259	832	15,8	/
Préchac	D	324	93080	16	0,0	/
Préchac	D	359	7422	265	3,6	/
Préchac	D	361	79922	15318	19,2	/
Préchac	D	362	33931	1978	5,8	/
Préchac	E	450	4925	1878	38,1	/
Préchac	E	451	17690	1387	7,8	/
Préchac	E	453	12450	1211	9,7	/
Préchac	E	454	42090	7192	17,1	/
Préchac	E	455	2514	357	14,2	/

Communes	Section cadastrale	Numéro de la parcelle	Surface de la parcelle entière (en m ²) ¹	Surface à défricher par parcelle (en m ²) ²	Pourcentage de la parcelle à défricher (en %)	Parcelles parcourues par incendie lors des 15 dernières années
Préchac	E	464	9362	2014	21,5	/
Préchac	E	465	6839	1597	23,3	/
Préchac	E	467	5040	109	2,1	/
Préchac	E	470	7400	332	4,5	/
Préchac	E	496	15740	5374	34,1	/
Préchac	E	497	30421	1287	4,2	/
Préchac	E	498	14438	1222	8,5	/
Préchac	E	499	24086	2138	8,9	/
Préchac	E	500	6784	1261	18,6	/
Préchac	E	520	18950	78	0,4	/
Préchac	E	547	21164	443	2,1	/
Préchac	E	548	19837	3077	15,5	/
Préchac	E	549	34580	4979	14,4	/
Préchac	E	558	44615	5574	12,5	/
Préchac	E	563	11158	35	0,3	/
Préchac	E	564	7750	2741	35,4	/
Préchac	E	565	1788	462	25,8	/
Préchac	E	566	1925	132	6,8	/
Préchac	E	567	4845	35	0,7	/
Préchac	E	578	1593	1	0,0	/

Communes	Section cadastrale	Numéro de la parcelle	Surface de la parcelle entière (en m ²) ¹	Surface à défricher par parcelle (en m ²) ²	Pourcentage de la parcelle à défricher (en %)	Parcelles parcourues par incendie lors des 15 dernières années
Préchac	E	580	1144	320	27,9	/
Préchac	E	581	4790	2191	45,7	/
Préchac	E	582	1258	434	34,5	/
Préchac	E	583	1632	663	40,6	/
Préchac	E	584	7036	1393	19,8	/
Préchac	E	585	1810	340	18,8	/
Préchac	E	586	2200	235	10,7	/
Préchac	E	593	2552	61	2,3	/
Préchac	E	594	15743	1085	6,9	/
Préchac	E	627	6543	7	0,1	/
Préchac	F	23	4350	331	7,6	/
Préchac	F	26	4880	89	1,8	/
Préchac	F	27	1955	721	36,9	/
Préchac	F	28	4530	758	16,7	/
Préchac	F	29	3160	848	26,8	/
Préchac	F	40	17640	4038	22,9	/
Préchac	F	56	7500	6	0,1	/
Préchac	F	57	6110	2828	46,3	/
Préchac	F	104	2576	424	16,5	/
Préchac	F	105	5390	1667	30,9	/

Communes	Section cadastrale	Numéro de la parcelle	Surface de la parcelle entière (en m ²) ¹	Surface à défricher par parcelle (en m ²) ²	Pourcentage de la parcelle à défricher (en %)	Parcelles parcourues par incendie lors des 15 dernières années
Préchac	F	106	3950	1224	31,0	/
Préchac	H	2	7255	1593	22,0	/
Préchac	H	3	8373	126	1,5	/
Préchac	H	4	5940	32	0,5	/
Préchac	H	60	1680	610	36,3	/
Préchac	H	61	4007	833	20,1	/
Préchac	H	62	4250	529	12,4	/
Préchac	H	67	3480	137	3,9	/
Préchac	H	68	2520	1627	64,6	/
Préchac	H	69	5885	2731	46,4	/
Préchac	H	70	3570	1040	29,1	/
Préchac	H	71	5585	2334	41,2	/
Préchac	H	72	475	62	13,1	/
Préchac	H	73	1310	617	47,1	/
Préchac	H	74	1470	685	46,5	/
Préchac	H	75	2700	786	29,0	/
Préchac	H	77	3068	745	24,3	/
Préchac	H	78	3040	1014	33,3	/
Préchac	H	79	2730	8	0,3	/
Préchac	H	80	2818	518	18,4	/

Communes	Section cadastrale	Numéro de la parcelle	Surface de la parcelle entière (en m ²) ¹	Surface à défricher par parcelle (en m ²) ²	Pourcentage de la parcelle à défricher (en %)	Parcelles parcourues par incendie lors des 15 dernières années
Préchac	H	87	2322	1	0,0	/
Préchac	H	88	1200	145	12,1	/
Préchac	H	90	5435	235	4,3	/
Préchac	H	91	2400	247	10,2	/
Préchac	H	251	17564	353	2,0	/
Préchac	H	268	3330	213	6,4	/
Préchac	H	269	3332	945	28,4	/
Préchac	H	270	11770	1485	12,6	/
Préchac	H	274	5868	1560	26,6	/
Préchac	H	275	4585	792	17,3	/
Préchac	H	281	5612	6	0,1	/
Préchac	H	282	5165	170	3,3	/
Préchac	H	283	8450	837	9,9	/
Préchac	H	284	4655	833	17,9	/
Préchac	H	301	10960	1432	13,1	/
Préchac	H	302	4170	323	7,7	/
Préchac	H	305	11445	1463	12,8	/
Préchac	H	306	2670	512	19,2	/
Préchac	H	307	2310	399	17,3	/
Préchac	H	309	6745	431	6,4	/

Communes	Section cadastrale	Numéro de la parcelle	Surface de la parcelle entière (en m ²) ¹	Surface à défricher par parcelle (en m ²) ²	Pourcentage de la parcelle à défricher (en %)	Parcelles parcourues par incendie lors des 15 dernières années
Préchac	H	310	3575	482	13,5	/
Préchac	H	545	5160	629	12,2	/
Préchac	H	546	20790	162	0,8	/
Préchac	H	547	3680	858	23,3	/
Préchac	H	548	4270	981	23,0	/
Préchac	H	549	3700	721	19,5	/
Préchac	H	550	2068	69	3,3	/
Préchac	H	551	3985	10	0,2	/
Préchac	H	572	8720	2065	23,7	/
Préchac	H	573	3960	1358	34,3	/
Préchac	H	574	19972	2833	14,2	/
Préchac	H	575	17150	3374	19,7	/
Préchac	H	577	29320	2075	6,5	/
Préchac	H	582	11145	1408	12,6	/
Préchac	H	676	2600	212	8,1	/
Préchac	H	677	4330	405	9,4	/
Préchac	H	699	10020	333	3,3	/
Préchac	H	702	5590	1110	19,8	/
Préchac	H	703	6170	1274	20,6	/
Préchac	H	705	5948	1100	18,5	/

Communes	Section cadastrale	Numéro de la parcelle	Surface de la parcelle entière (en m ²) ¹	Surface à défricher par parcelle (en m ²) ²	Pourcentage de la parcelle à défricher (en %)	Parcelles parcourues par incendie lors des 15 dernières années
Préchac	H	706	5675	595	10,5	/
Préchac	H	709	3438	1422	41,4	/
Préchac	H	710	1045	73	7,0	/
Préchac	H	715	8175	808	9,7	/
Préchac	H	727	8328	227	2,7	/
Préchac	H	776	6740	180	2,7	/
Préchac	H	777	4320	74	1,7	/
Préchac	H	778	2420	475	19,6	/
Préchac	H	779	2980	433	14,5	/
Préchac	H	780	4570	36	0,8	/
Préchac	H	949	68466	9845	14,3	/
Préchac	H	953	3468	1	0,0	/
Préchac	H	958	55729	1635	2,9	/
Préchac	H	965	12078	2776	23,0	/
Préchac	H	971	25073	266	10,1	/
Préchac	H	1010	13134	480	3,6	/
Préchac	I	781	24400	535	2,2	/
Préchac	I	782	4910	832	16,9	/
Préchac	I	783	116257	6826	5,9	/
Préchac	I	785	67740	3661	5,4	/

Communes	Section cadastrale	Numéro de la parcelle	Surface de la parcelle entière (en m ²) ¹	Surface à défricher par parcelle (en m ²) ²	Pourcentage de la parcelle à défricher (en %)	Parcelles parcourues par incendie lors des 15 dernières années
Préchac	I	841	10647	58	0,5	/
Préchac	I	845	3795	238	6,3	/
Préchac	I	846	12170	1999	16,4	/
Préchac	I	847	1737	982	56,5	/
Préchac	I	848	5100	796	16,6	/
Préchac	I	849	8890	48	0,5	/
Préchac	I	857	105211	10465	9,9	/
Préchac	I	860	3080	1	0,0	/
Préchac	I	1001	175641	12408	7,1	/
Préchac	I	1003	71966	1	0,0	/
Cazalis	C	412	787	603	76,6	/
Cazalis	C	413	13330	3311	24,8	/
Cazalis	C	414	425	136	32,0	/
Cazalis	C	415	5400	126	2,3	/
Cazalis	C	416	10600	3808	35,9	/
Cazalis	C	418	710	710	100,0	/
Cazalis	C	419	5714	437	7,6	/
Cazalis	C	421	2652	11	0,4	/
Cazalis	C	422	1445	209	14,5	/
Cazalis	C	423	294	105	35,7	/

Communes	Section cadastrale	Numéro de la parcelle	Surface de la parcelle entière (en m ²) ¹	Surface à défricher par parcelle (en m ²) ²	Pourcentage de la parcelle à défricher (en %)	Parcelles parcourues par incendie lors des 15 dernières années
Cazalis	C	424	42385	1933	4,6	/
Cazalis	D	2	9454	1864	19,7	/
Cazalis	D	3	11830	3369	28,5	/
Cazalis	D	12	8663	2735	31,6	/
Cazalis	D	14	3828	1674	43,7	/
Cazalis	D	15	11890	1292	10,9	/
Cazalis	D	41	19314	324	1,7	/
Cazalis	D	42	20760	101	0,5	/
Cazalis	D	341	29855	361	1,2	/
Cazalis	D	342	83390	9203	11,0	/
Lucmau	A	58	8440	778	9,2	/
Lucmau	A	59	3486	456	13,1	/
Lucmau	A	61	21148	1467	6,9	/
Lucmau	A	85	35860	2982	8,3	/
Lucmau	A	86	4700	242	5,1	/
Lucmau	A	99	6760	1146	16,9	/
Lucmau	A	100	3847	31	0,8	/
Lucmau	A	103	1880	267	14,2	/
Lucmau	A	105	45460	3697	8,1	/
Lucmau	A	109	157520	7670	4,9	/

Communes	Section cadastrale	Numéro de la parcelle	Surface de la parcelle entière (en m ²) ¹	Surface à défricher par parcelle (en m ²) ²	Pourcentage de la parcelle à défricher (en %)	Parcelles parcourues par incendie lors des 15 dernières années
Lucmau	A	379	17608	8	0,0	/
Lucmau	A	455	27410	817	3,0	/
Lucmau	A	456	62530	4299	6,9	/
Lucmau	A	463	4229	277	6,5	/
Lucmau	A	485	17573	2726	15,5	/
Lucmau	A	486	16547	1564	9,4	/
Lucmau	A	487	17140	1169	6,8	/
Bernos-Beaulac	AS	166	12012	371	3,1	/
Bernos-Beaulac	AS	167	11154	2284	20,4	/
Bernos-Beaulac	AS	169	10608	2085	19,6	/
Bernos-Beaulac	AS	170	9445	1660	17,6	/
Bernos-Beaulac	AS	171	41639	1452	3,5	/
Bernos-Beaulac	AS	175	9375	3322	35,4	/
Bernos-Beaulac	AS	177	1625	432	28,4	/
Bernos-Beaulac	AS	185	297250	11827	4,0	/
Bernos-Beaulac	AS	186	5775	992	17,2	/
Bernos-Beaulac	AS	207	18575	45	0,2	/
Bernos-Beaulac	AS	208	67250	919	1,4	/
Bernos-Beaulac	AS	210	6279	1927	30,7	/
Bernos-Beaulac	AS	211	25167	3597	14,3	/

Communes	Section cadastrale	Numéro de la parcelle	Surface de la parcelle entière (en m ²) ¹	Surface à défricher par parcelle (en m ²) ²	Pourcentage de la parcelle à défricher (en %)	Parcelles parcourues par incendie lors des 15 dernières années
Bernos-Beaulac	AS	212	8606	2117	24,6	/
Bernos-Beaulac	AS	213	4963	22	0,4	/
Bernos-Beaulac	AS	215	30775	3519	11,4	/
Bernos-Beaulac	AS	216	109550	993	0,9	/
Bernos-Beaulac	AS	241	25483	411	1,6	/
Bernos-Beaulac	AS	244	162475	2326	1,4	/
Bernos-Beaulac	AS	246	64650	5102	7,9	/
Bernos-Beaulac	AS	249	84225	2223	2,6	/
Bernos-Beaulac	AS	250	22200	1924	8,7	/
Bernos-Beaulac	AS	255	21668	951	4,4	/
Bernos-Beaulac	AS	256	6225	471	7,6	/
Bernos-Beaulac	AS	257	9760	1800	18,4	/
Bernos-Beaulac	AS	258	7200	718	10,0	/
Bernos-Beaulac	AS	259	49500	1880	3,8	/
Bernos-Beaulac	AS	286	4425	1972	44,6	/
Bernos-Beaulac	AS	287	16175	3218	19,9	/
Bernos-Beaulac	AS	288	11094	1153	10,4	/
Bernos-Beaulac	AS	290	1862	771	41,4	/
Bernos-Beaulac	AS	291	40975	6805	16,6	/
Bernos-Beaulac	AS	295	18288	164	0,9	/

Communes	Section cadastrale	Numéro de la parcelle	Surface de la parcelle entière (en m ²) ¹	Surface à défricher par parcelle (en m ²) ²	Pourcentage de la parcelle à défricher (en %)	Parcelles parcourues par incendie lors des 15 dernières années
Bernos-Beaulac	AS	412	2554	772	30,2	/
Bernos-Beaulac	AS	413	11714	888	7,6	/
Bernos-Beaulac	AS	415	2414	271	11,2	/
Bernos-Beaulac	AS	417	2309	846	36,6	/
Bernos-Beaulac	AS	418	19663	2510	12,8	/
Bernos-Beaulac	AS	419	62837	488	0,8	/
Bernos-Beaulac	AS	584	24884	213	0,8	/
Bernos-Beaulac	AT	65	51140	1378	2,7	/
Bernos-Beaulac	AT	66	4725	1145	24,2	/
Bernos-Beaulac	AT	69	16150	1251	7,7	/
Bernos-Beaulac	AT	71	83466	8166	9,8	/
Bernos-Beaulac	AT	75	8261	1894	22,9	/
Bernos-Beaulac	AT	76	9792	1706	17,4	/
Bernos-Beaulac	AT	83	14725	1340	9,1	/
Bernos-Beaulac	AT	84	5875	691	11,8	/
Bernos-Beaulac	AT	85	14150	1659	11,7	/
Bernos-Beaulac	AT	86	21100	3501	16,6	/
Bernos-Beaulac	AT	97	121650	4636	3,8	/
Bernos-Beaulac	AT	98	49455	5988	12,1	/
Bernos-Beaulac	AT	103	21825	1	0,0	/

Communes	Section cadastrale	Numéro de la parcelle	Surface de la parcelle entière (en m ²) ¹	Surface à défricher par parcelle (en m ²) ²	Pourcentage de la parcelle à défricher (en %)	Parcelles parcourues par incendie lors des 15 dernières années
Bernos-Beaulac	AT	108	6771	4205	62,1	/
Bernos-Beaulac	AT	109	10360	5304	51,2	/
Bernos-Beaulac	AT	110	131066	1987	1,5	/
Bernos-Beaulac	AT	113	235249	27417	11,7	/
Bernos-Beaulac	AT	114	19950	2256	11,3	/
Bernos-Beaulac	AT	144	51506	7806	15,1	/
Bernos-Beaulac	AT	145	66007	3753	5,7	/
Bernos-Beaulac	AT	181	92535	20543	22,2	/
Bernos-Beaulac	AT	249	16967	45	0,3	/
Bernos-Beaulac	AT	250	5665	286	5,0	/
Bernos-Beaulac	AT	265	77411	8903	11,5	/
Bernos-Beaulac	AT	268	207618	5984	2,9	/
Bernos-Beaulac	AT	271	165644	16885	10,2	/
Bernos-Beaulac	AT	273	862	221	25,6	/
Bernos-Beaulac	AT	274	332235	31449	9,5	/
Bernos-Beaulac	AT	299	22941	4519	19,7	/
Bernos-Beaulac	AT	301	41730	7473	17,9	/
Bernos-Beaulac	AT	326	6314	343	5,4	/
Bernos-Beaulac	AT	329	2047	57	2,8	/
Bernos-Beaulac	AT	350	8282	390	4,7	/

Communes	Section cadastrale	Numéro de la parcelle	Surface de la parcelle entière (en m ²) ¹	Surface à défricher par parcelle (en m ²) ²	Pourcentage de la parcelle à défricher (en %)	Parcelles parcourues par incendie lors des 15 dernières années
Bernos-Beaulac	AT	360	692	141	20,4	/
Bernos-Beaulac	AT	361	409	1	0,0	/
Bernos-Beaulac	AT	362	61	61	100,0	/
Bernos-Beaulac	AT	363	531	116	21,8	/
Bernos-Beaulac	AT	364	709	37	5,2	/
Bernos-Beaulac	AT	365	2	2	100,0	/
Bernos-Beaulac	AT	366	4288	908	21,2	/
Bernos-Beaulac	AT	367	5	5	100,0	/
Bernos-Beaulac	AT	368	2075	1	0,0	/
Bernos-Beaulac	AT	369	8756	1	0,0	/
Bernos-Beaulac	AT	370	471	5	1,1	/
Bernos-Beaulac	AT	390	86876	4633	5,3	/
Bernos-Beaulac	AT	391	1705	58	3,4	/
Bernos-Beaulac	AT	443	16977	1468	8,6	/
Cudos	B	13	239480	5971	2,5	/
Cudos	B	15	215286	9127	4,2	/
Cudos	B	264	64123	529	0,8	/
Cudos	B	265	52380	3063	5,8	/
Cudos	B	266	31453	2657	8,4	/
Cudos	B	268	71611	2180	3,0	/

Communes	Section cadastrale	Numéro de la parcelle	Surface de la parcelle entière (en m ²) ¹	Surface à défricher par parcelle (en m ²) ²	Pourcentage de la parcelle à défricher (en %)	Parcelles parcourues par incendie lors des 15 dernières années
Cudos	B	269	275750	23324	8,5	/
Cudos	B	274	39193	2565	7,1	/
Cudos	B	275	42344	3559	8,4	/
Cudos	B	282	16913	2144	12,7	/
Cudos	B	283	24969	3623	14,5	/
Cudos	B	284	8594	22	0,2	/
Cudos	B	285	18903	2649	14,0	/
Cudos	B	286	867	245	28,2	/
Cudos	B	287	7815	649	8,3	/
Cudos	B	292	1584	359	22,7	/
Cudos	B	293	49808	14139	28,4	/
Cudos	B	294	64067	109	0,2	/
Cudos	B	343	300074	5306	1,8	/
Cudos	C	318	8291	1463	17,6	/
Cudos	C	319	6010	1714	28,5	/
Cudos	C	320	3002	56	1,8	/
Cudos	C	347	7031	1	0,0	/
Cudos	C	349	20033	425	2,1	/
Cudos	C	350	2540	538	21,2	/
Cudos	C	353	632	202	32,0	/

Communes	Section cadastrale	Numéro de la parcelle	Surface de la parcelle entière (en m ²) ¹	Surface à défricher par parcelle (en m ²) ²	Pourcentage de la parcelle à défricher (en %)	Parcelles parcourues par incendie lors des 15 dernières années
Cudos	C	354	7492	42	0,6	/
Cudos	C	356	6335	405	6,4	/
Cudos	C	358	1261	319	25,3	/
Cudos	C	359	6561	229	3,5	/
Cudos	C	360	230	189	82,2	/
Cudos	C	371	7506	1230	16,4	/
Cudos	C	372	14034	2703	19,3	/
Cudos	C	383	10012	1823	18,2	/
Cudos	C	387	11728	1638	14,0	/
Cudos	C	389	75762	5650	7,4	/
Cudos	C	395	12160	1855	15,2	/
Cudos	C	396	4420	642	14,5	/
Cudos	C	397	27309	725	2,6	/
Cudos	C	400	34070	261	0,8	/
Cudos	C	401	1210	16	1,3	/
Cudos	C	402	84170	1000	1,2	/
Cudos	C	403	4370	1315	30,1	/
Cudos	C	404	14460	5234	36,2	/
Cudos	C	405	3510	1552	44,2	/
Cudos	C	406	7250	996	13,7	/

Communes	Section cadastrale	Numéro de la parcelle	Surface de la parcelle entière (en m ²) ¹	Surface à défricher par parcelle (en m ²) ²	Pourcentage de la parcelle à défricher (en %)	Parcelles parcourues par incendie lors des 15 dernières années
Cudos	C	407	70080	20395	29,1	/
Cudos	C	408	1150	564	49,0	/
Cudos	C	409	1742	82	4,7	/
Cudos	C	413	45420	22898	50,4	/
Cudos	C	415	41700	8958	21,5	/
Cudos	C	416	17130	2417	14,1	/
Cudos	C	420	140084	94	0,1	/
Cudos	C	471	38470	44	0,1	/
Cudos	C	472	11628	2028	17,4	/
Cudos	C	478	203860	3875	1,9	/
Cudos	C	479	5660	3562	63,0	/
Cudos	C	480	8169	5026	61,5	/
Cudos	C	481	6898	3085	44,7	/
Cudos	C	482	11500	7303	63,5	/
Cudos	C	483	30820	13819	44,8	/
Cudos	C	543	34789	3766	10,8	/
Cudos	C	544	14280	1335	9,3	/
Cudos	C	545	14310	1331	9,2	/
Cudos	C	546	36047	3162	8,8	/
Cudos	C	547	137852	10878	7,9	/

Communes	Section cadastrale	Numéro de la parcelle	Surface de la parcelle entière (en m ²) ¹	Surface à défricher par parcelle (en m ²) ²	Pourcentage de la parcelle à défricher (en %)	Parcelles parcourues par incendie lors des 15 dernières années
Cudos	C	567	3800	41	1,1	/
Cudos	C	568	4352	754	17,3	/
Cudos	C	569	21240	2702	12,7	/
Cudos	C	570	27800	3823	13,7	/
Cudos	C	571	29640	2142	7,2	/
Cudos	C	715	54	54	100,0	/
Cudos	C	716	12	1	8,3	/
Cudos	C	813	7267	3	0,0	/
Cudos	C	837	7695	1275	16,6	/
Cudos	C	842	9874	56	0,6	/
Cudos	C	850	132040	440	0,3	/
Cudos	C	852	287378	19036	6,6	/
Lerm-et-Musset	A	125	19200	2702	14,1	/
Lerm-et-Musset	A	127	14600	1770	12,1	/
Lerm-et-Musset	A	128	11800	2588	21,9	/
Lerm-et-Musset	A	131	17220	749	4,3	/
Lerm-et-Musset	A	133	61020	2224	3,6	/
Lerm-et-Musset	A	134	38970	749	1,9	/
Lerm-et-Musset	A	135	72697	8127	11,2	/
Lerm-et-Musset	A	136	71360	4990	7,0	/

Communes	Section cadastrale	Numéro de la parcelle	Surface de la parcelle entière (en m ²) ¹	Surface à défricher par parcelle (en m ²) ²	Pourcentage de la parcelle à défricher (en %)	Parcelles parcourues par incendie lors des 15 dernières années
Lerm-et-Musset	A	143	17172	758	4,4	/
Lerm-et-Musset	A	145	19425	689	3,5	/
Lerm-et-Musset	A	146	101559	6369	6,3	/
Lerm-et-Musset	A	154	25600	804	3,1	/
Lerm-et-Musset	A	155	26080	1354	5,2	/
Lerm-et-Musset	A	195	30289	342	1,1	/
Lerm-et-Musset	A	198	22557	1100	4,9	/
Lerm-et-Musset	A	209	70914	3263	4,6	/
Lerm-et-Musset	A	217	25534	1212	4,7	/
Lerm-et-Musset	A	263	54513	1003	1,8	/
Lerm-et-Musset	A	278	57260	4456	7,8	/
Lerm-et-Musset	A	281	57230	8959	15,6	/
Lerm-et-Musset	A	283	13675	26	0,2	/
Lerm-et-Musset	AC	47	46249	1	0,0	/
Lerm-et-Musset	AC	50	52877	33	0,1	/
Lerm-et-Musset	F	219	14820	103	0,7	/
Lerm-et-Musset	F	225	20700	604	2,9	/
Lerm-et-Musset	F	226	12485	595	4,8	/
Lerm-et-Musset	F	227	3365	142	4,2	/
Lerm-et-Musset	F	228	13475	2766	20,5	/

Communes	Section cadastrale	Numéro de la parcelle	Surface de la parcelle entière (en m ²) ¹	Surface à défricher par parcelle (en m ²) ²	Pourcentage de la parcelle à défricher (en %)	Parcelles parcourues par incendie lors des 15 dernières années
Lerm-et-Musset	F	229	67640	3878	5,7	/
Lerm-et-Musset	F	230	17866	3607	20,2	/
Lerm-et-Musset	F	232	45560	3092	6,8	/
Lerm-et-Musset	F	235	128000	6897	5,4	/
Lerm-et-Musset	F	236	25644	598	2,3	/
Lerm-et-Musset	F	237	48130	2788	5,8	/
Lerm-et-Musset	F	241	121125	4678	3,9	/
Lerm-et-Musset	F	270	41785	1669	4,0	/
Lerm-et-Musset	F	274	8600	1719	20,0	/
Lerm-et-Musset	F	275	83424	10635	12,7	/
Lerm-et-Musset	F	276	28263	157	0,6	/
Lerm-et-Musset	F	280	65520	10273	15,7	/
Lerm-et-Musset	F	283	14720	146	1,0	/
Lerm-et-Musset	F	287	39200	584	1,5	/
Lerm-et-Musset	F	288	269440	12121	4,5	/
Lerm-et-Musset	F	289	18227	2218	12,2	/
Lerm-et-Musset	F	375	1104	795	72,0	/
Lerm-et-Musset	F	376	22876	595	2,6	/
Marions	B	799	140040	12522	8,4	/
Marions	B	800	52868	6896	13,0	/

Communes	Section cadastrale	Numéro de la parcelle	Surface de la parcelle entière (en m ²) ¹	Surface à défricher par parcelle (en m ²) ²	Pourcentage de la parcelle à défricher (en %)	Parcelles parcourues par incendie lors des 15 dernières années
Marions	B	801	198057	8129	4,1	/
Marions	B	802	80436	4537	5,6	/
Marions	B	811	27998	167	0,6	/
Marions	B	816	164832	11229	6,8	/
Marions	B	930	405590	9481	2,3	/
Goulade	AB	171	9702	242	2,5	/
Goulade	AB	172	27095	2711	10,0	/
Goulade	AB	174	64640	12834	19,9	/
Goulade	AB	176	27640	5132	18,6	/
Goulade	AB	177	35313	2470	7,0	/
Goulade	AB	187	1419523	13	0,0	/
Saint-Michel-de-Castelnau	A	164	2955	355	12,0	/
Saint-Michel-de-Castelnau	A	166	44360	4421	10,0	/
Saint-Michel-de-Castelnau	A	167	171370	7022	4,1	/
Saint-Michel-de-Castelnau	A	177	19104	4092	21,4	/
Saint-Michel-de-Castelnau	A	178	51935	8256	15,9	/
Saint-Michel-de-Castelnau	A	180	32520	7046	21,7	/
Saint-Michel-de-Castelnau	A	181	72680	385	0,5	/

Communes	Section cadastrale	Numéro de la parcelle	Surface de la parcelle entière (en m ²) ¹	Surface à défricher par parcelle (en m ²) ²	Pourcentage de la parcelle à défricher (en %)	Parcelles parcourues par incendie lors des 15 dernières années
Saint-Michel-de-Castelnau	A	182	126456	295	0,2	/
Saint-Michel-de-Castelnau	A	183	21732	4530	20,8	/
Saint-Michel-de-Castelnau	A	188	39860	4151	10,4	/
Saint-Michel-de-Castelnau	A	189	56285	4971	8,8	/
Saint-Michel-de-Castelnau	A	192	32480	3049	9,4	/
Saint-Michel-de-Castelnau	A	193	62200	6048	9,7	/
Saint-Michel-de-Castelnau	A	203	78320	6726	8,6	/
Saint-Michel-de-Castelnau	A	204	113311	7376	6,5	/
Saint-Michel-de-Castelnau	A	205	34184	1247	3,6	/
Saint-Michel-de-Castelnau	A	358	89929	5938	6,6	/
Saint-Michel-de-Castelnau	A	359	7810	327	4,2	/
Saint-Michel-de-Castelnau	A	407	208554	11289	5,4	/
Saint-Michel-de-Castelnau	A	410	12488	1682	13,5	/
Saint-Michel-de-Castelnau	A	411	8825	3469	39,3	/

Communes	Section cadastrale	Numéro de la parcelle	Surface de la parcelle entière (en m ²) ¹	Surface à défricher par parcelle (en m ²) ²	Pourcentage de la parcelle à défricher (en %)	Parcelles parcourues par incendie lors des 15 dernières années
Saint-Michel-de-Castelnau	A	422	14940	2521	16,9	/
Saint-Michel-de-Castelnau	A	438	37600	8927	23,7	/
Saint-Michel-de-Castelnau	A	439	20000	2449	12,2	/
Saint-Michel-de-Castelnau	A	445	49753	385	0,8	/
Parcelles non cadastrées	/	/	/	70 186	100	/
TOTAL (hors sites de compensation)	/	/	35 043 379	2 926 254³	8,4	36*

Nota : Somme établie uniquement sur la base des données disponible, à savoir sur les communes de Landiras et de Balizac.

En complément des surfaces défrichées présentées dans le présent document, des sites de compensation feront également l'objet d'opération de défrichement. Les informations spécifiques à ces sites sont présentées dans la pièce K4.

A noter, les planches 23 et 24 de l'atlas ci-après font également apparaître les parcelles soumises à autorisation de défrichement du département du Lot-et-Garonne (département limitrophe à la Gironde sur ces secteurs). Les parcelles en question ne sont donc pas renseignées dans le présent tableau parcellaire.

³ La surface totale présentée dans le tableau parcellaire diffère légèrement de la surface totale obtenue via SIG. En effet, le calcul surfacique donnait pour certaines parcelles une surface défrichée supérieure à la surface cadastrale (surface de la

parcelle entière). Dans ces cas, la surface défrichée a été renseignée par la surface de la parcelle entière et non la surface obtenue via SIG (pour obtenir 100% de la parcelle défrichée).



Ayguemorte-les-Graves

Cadaujac

Martillac

GIRONDE

Saint-Médard-d'Eyrans

B1837

B1840

B180

B179

B232

B230

B231

B218

A7

B1841

B1836

B1838

B229

B229

B223

B220

A5

A6

A406

A405

B237

B1842

B229

B226

B225

B223



LIGNE NOUVELLE BORDEAUX TOULOUSE
DAE - INVESTIGATIONS PRÉALABLES

- Limite départementale
- - - Limite communale

- Cadastre**
- Sections cadastrales
 - Parcelles cadastrales

- Emprise résiduelle
- Parcelles soumises à autorisation de défrichement



Planche 1

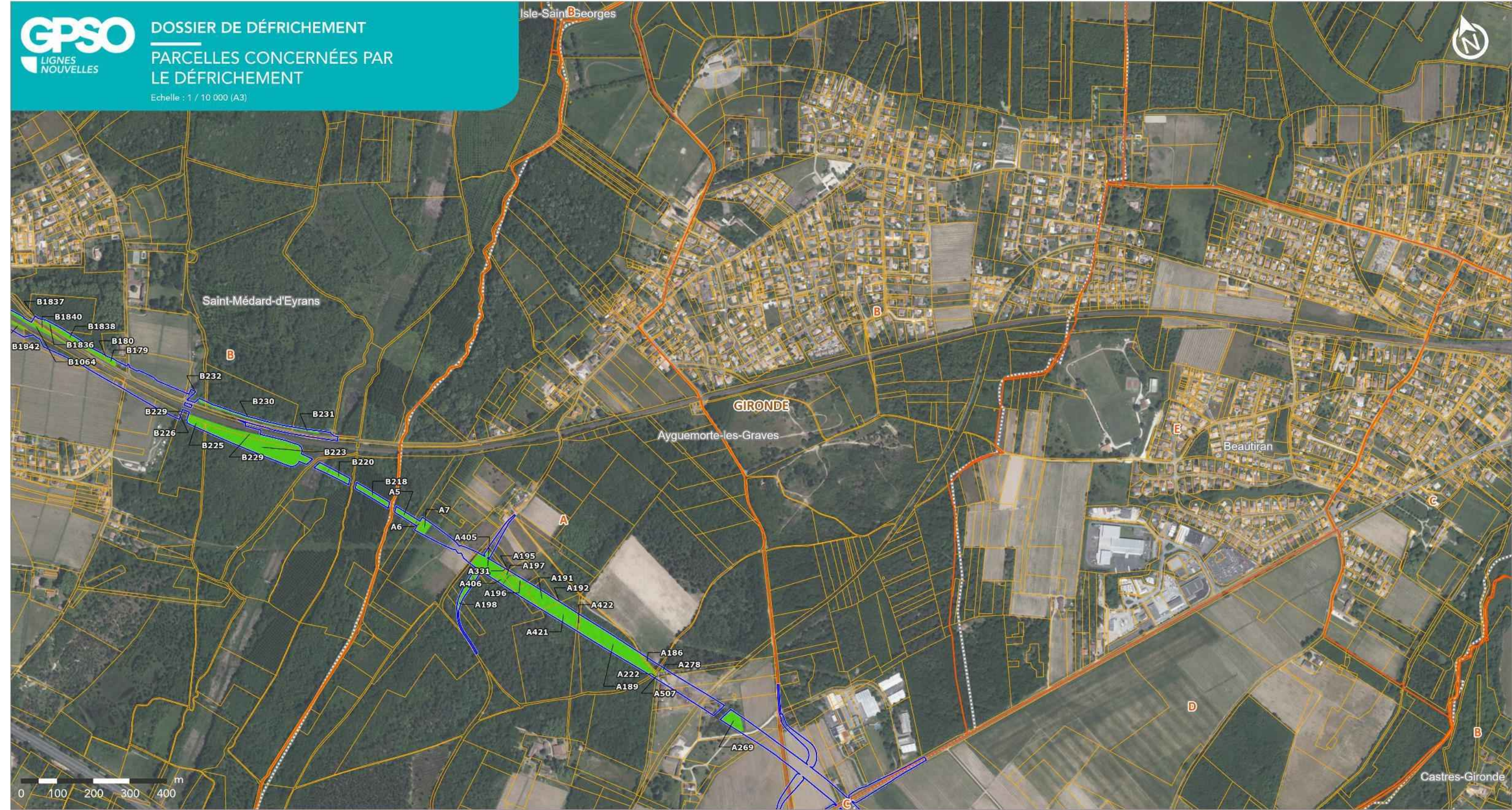

LIGNE NOUVELLE BORDEAUX TOULOUSE
DAE - INVESTIGATIONS PRÉALABLES

- | | | |
|-----------------------|-----------------------|---|
| Limite départementale | Cadastre | Emprise résiduelle |
| Limite communale | Sections cadastrales | Parcelles soumises à autorisation de défrichement |
| | Parcelles cadastrales | |



Planche 2

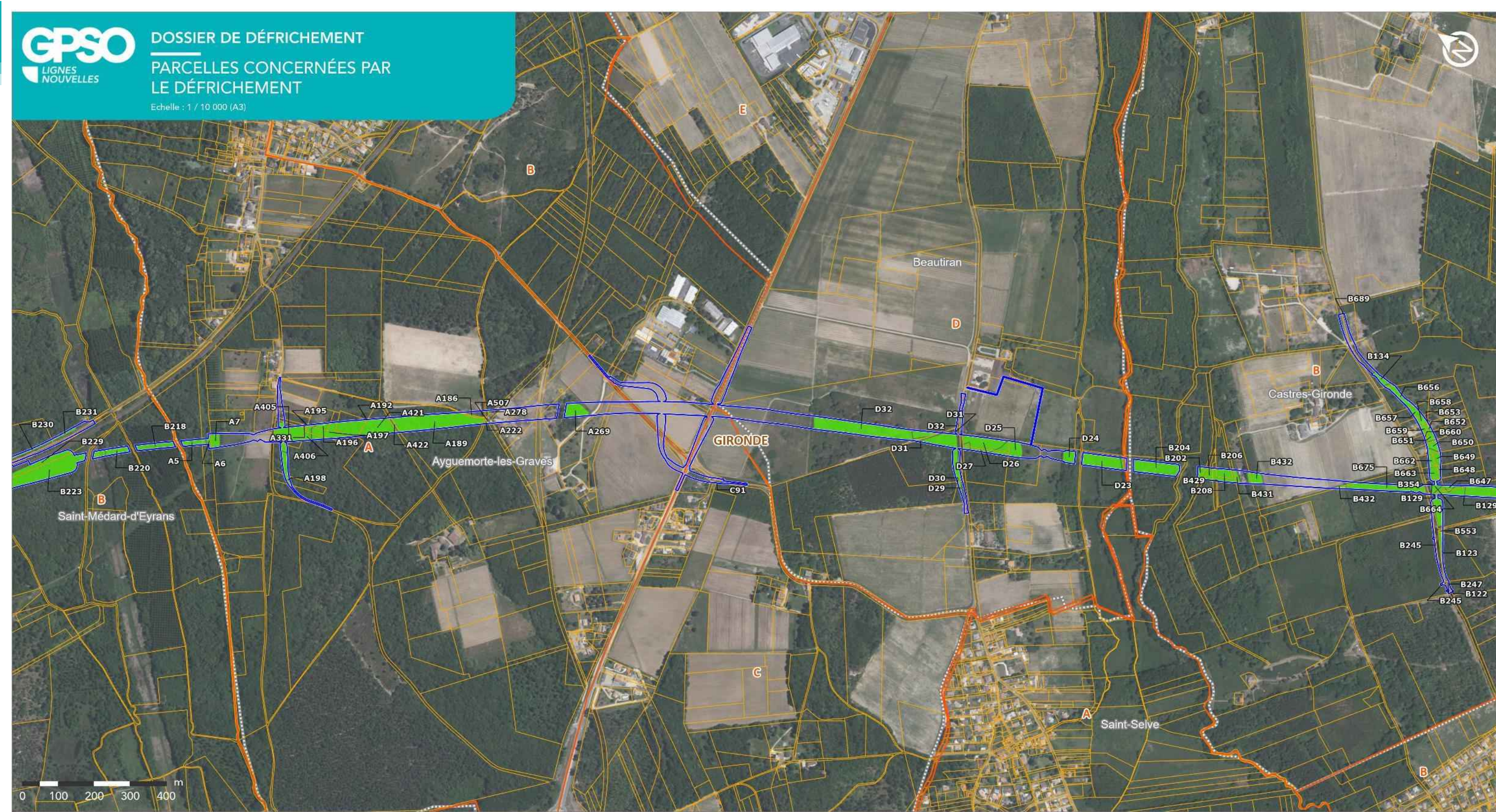

LIGNE NOUVELLE BORDEAUX TOULOUSE
DAE - INVESTIGATIONS PRÉALABLES

Planche 3

GPSO SNCF Acterra Sources : Cabinet BECHON; IGN BD ORTHO, 2024
Réalisation : ACTIERRA, 2025

- | | | |
|-----------------------|-----------------------|---|
| Limite départementale | Cadastre | Emprise résiduelle |
| Limite communale | Sections cadastrales | Parcelles soumises à autorisation de défrichement |
| | Parcelles cadastrales | |



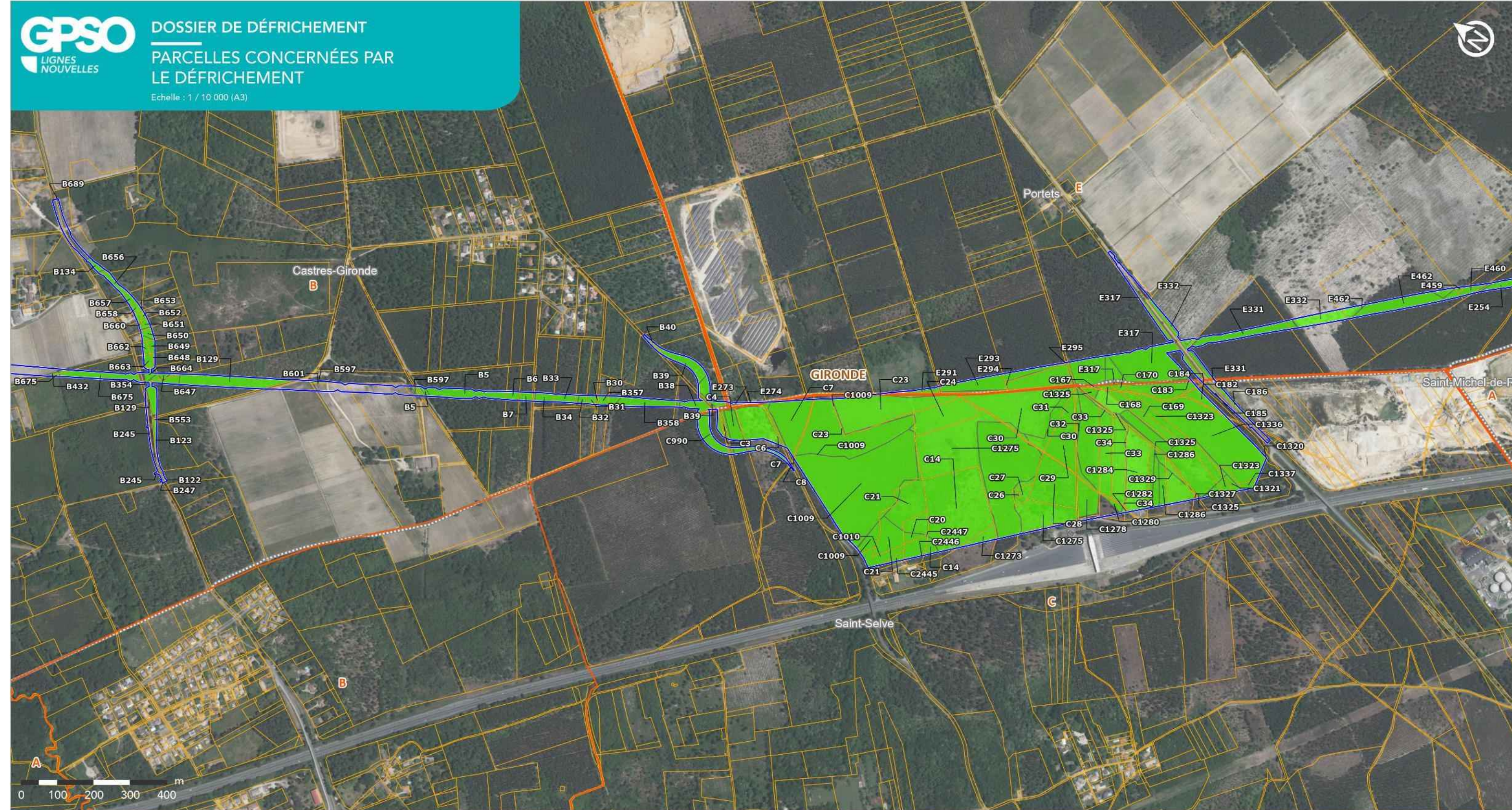

LIGNE NOUVELLE BORDEAUX TOULOUSE
DAE - INVESTIGATIONS PRÉALABLES

Planche 4

GPSO SNCF Acterra Sources : Cabinet BECHON; IGN BD ORTHO, 2024
Réalisation : ACTIERRA, 2025

- Limite départementale
- Limite communale
- Cadastre**
- Sections cadastrales
- Parcelles cadastrales
- Emprise résiduelle
- Parcelles soumises à autorisation de défrichage





LIGNE NOUVELLE BORDEAUX TOULOUSE
DAE - INVESTIGATIONS PRÉALABLES

- | | | |
|-----------------------|-----------------------|---|
| Limite départementale | Cadastre | Emprise résiduelle |
| Limite communale | Sections cadastrales | Parcelles soumises à autorisation de défrichement |
| | Parcelles cadastrales | |



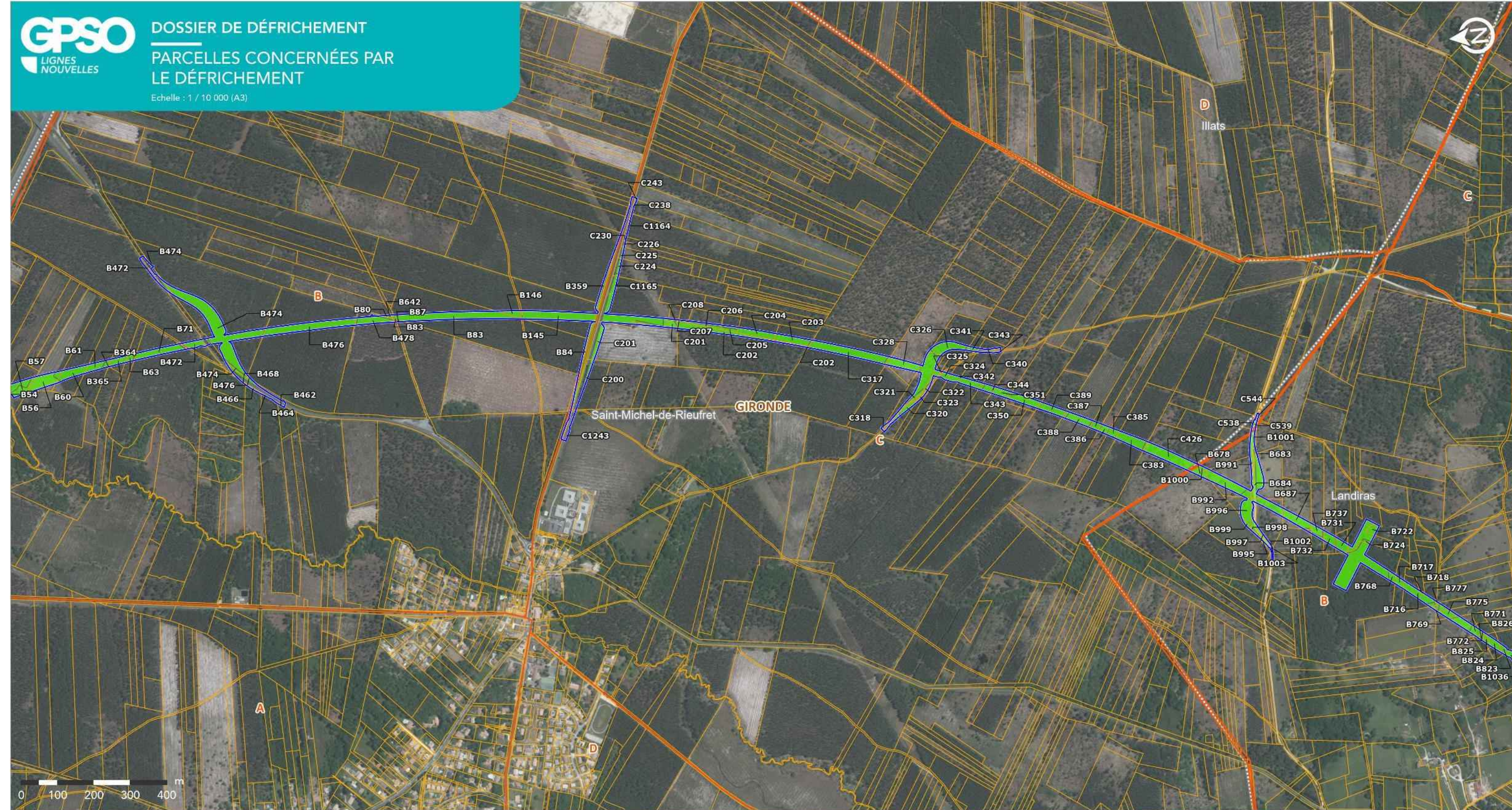

LIGNE NOUVELLE BORDEAUX TOULOUSE
DAE - INVESTIGATIONS PRÉALABLES

Planche 6

Sources : Cabinet BECHON; IGN BD ORTHO, 2024
Réalisation : ACTIERRA, 2025



- | | | |
|-----------------------|-----------------------|---|
| Limite départementale | Cadastre | Emprise résiduelle |
| Limite communale | Sections cadastrales | Parcelles soumises à autorisation de défrichement |
| | Parcelles cadastrales | |



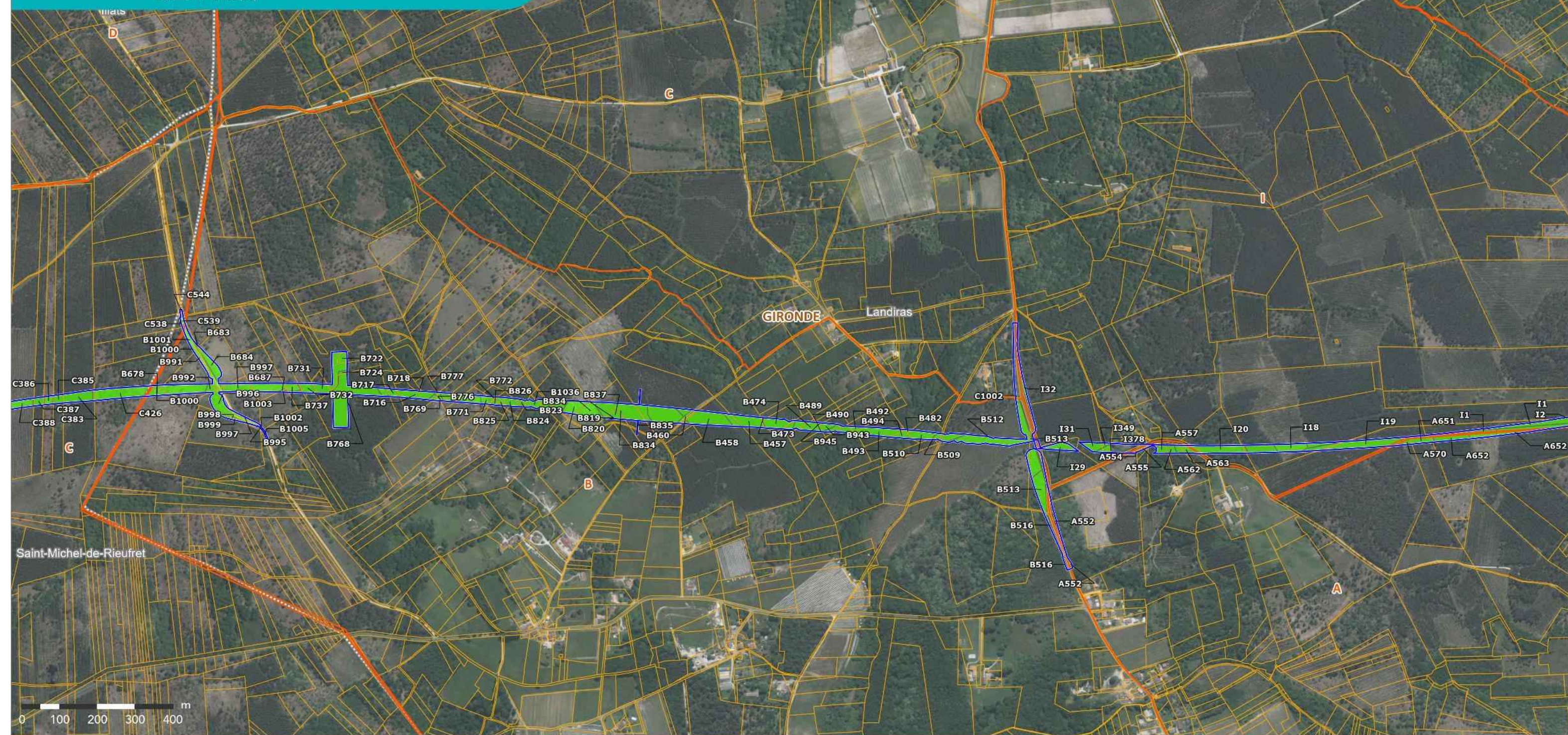

LIGNE NOUVELLE BORDEAUX TOULOUSE
DAE - INVESTIGATIONS PRÉALABLES

Planche 7

GPSO SNCF Actierro Sources : Cabinet BECHON; IGN BD ORTHO, 2024
Réalisation : ACTIERRA, 2025

- Limite départementale
- Limite communale
- Cadastre**
- Sections cadastrales
- Parcelles cadastrales
- Emprise résiduelle
- Parcelles soumises à autorisation de défrichement



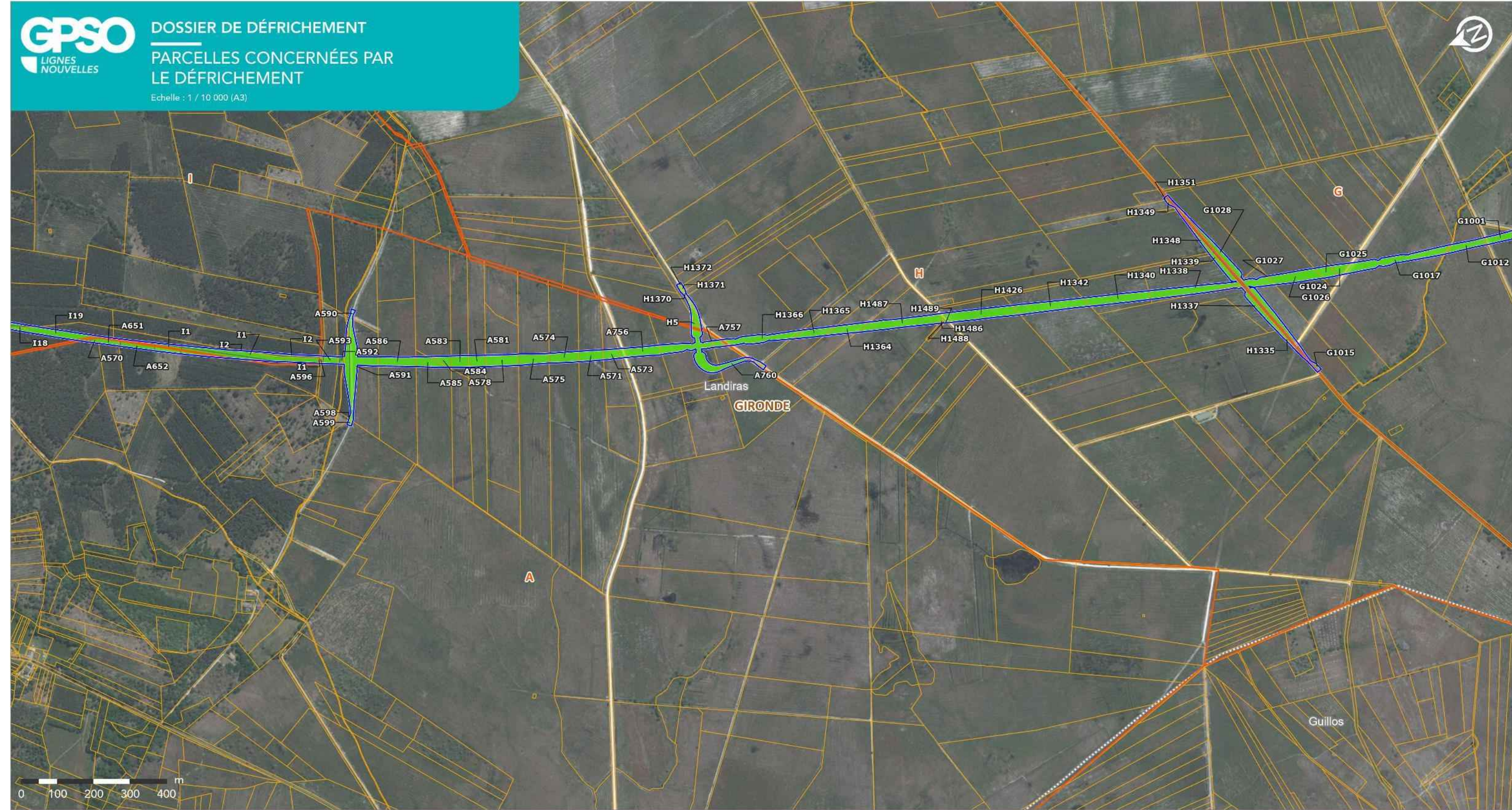

LIGNE NOUVELLE BORDEAUX TOULOUSE
DAE - INVESTIGATIONS PRÉALABLES

Planche 8

GPSO SNCF Actierria Sources : Cabinet BECHON; IGN BD ORTHO, 2024
Réalisation : ACTIERRIA, 2025

- | | | |
|-----------------------|-----------------------|---|
| Limite départementale | Cadastre | Emprise résiduelle |
| Limite communale | Sections cadastrales | Parcelles soumises à autorisation de défrichement |
| | Parcelles cadastrales | |





LIGNE NOUVELLE BORDEAUX TOULOUSE
DAE - INVESTIGATIONS PRÉALABLES

Planche 9

GPSO SNCF Acterra Sources : Cabinet BECHON; IGN BD ORTHO, 2024 Réalisation : ACTIERRA, 2025

- | | | |
|-----------------------|-----------------------|---|
| Limite départementale | Cadastre | Emprise résiduelle |
| Limite communale | Sections cadastrales | Parcelles soumises à autorisation de défrichement |
| | Parcelles cadastrales | |





LIGNE NOUVELLE BORDEAUX TOULOUSE
DAE - INVESTIGATIONS PRÉALABLES

- | | | |
|-----------------------|-----------------------|---|
| Limite départementale | Cadastre | Emprise résiduelle |
| Limite communale | Sections cadastrales | Parcelles soumises à autorisation de défrichement |
| | Parcelles cadastrales | |



Planche 10



LIGNE NOUVELLE BORDEAUX TOULOUSE
DAE - INVESTIGATIONS PRÉALABLES

Planche 11

GPSO SNCF Acterra Sources : Cabinet BECHON; IGN BD ORTHO, 2024
Réalisation : ACTIERRA, 2025

- | | | |
|-----------------------|-----------------------|---|
| Limite départementale | Cadastre | Emprise résiduelle |
| Limite communale | Sections cadastrales | Parcelles soumises à autorisation de défrichement |
| | Parcelles cadastrales | |

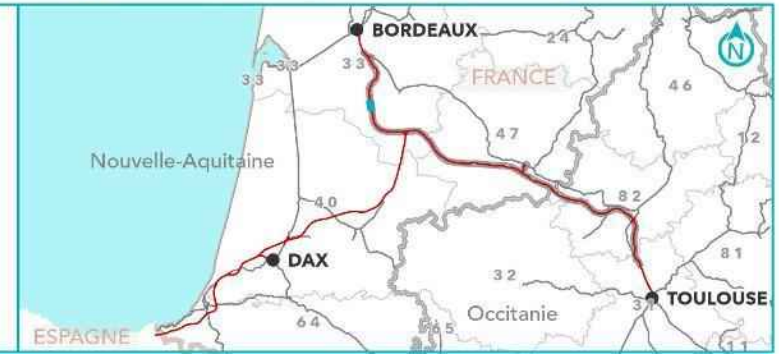



LIGNE NOUVELLE BORDEAUX TOULOUSE
DAE - INVESTIGATIONS PRÉALABLES

Planche 12

GPSO SNCF Actierria Sources : Cabinet BECHON; IGN BD ORTHO, 2024
Réalisation : ACTIERRA, 2025

- Limite départementale
- Limite communale
- Cadastre**
- Sections cadastrales
- Parcelles cadastrales
- Emprise résiduelle
- Parcelles soumises à autorisation de défrichement





LIGNE NOUVELLE BORDEAUX TOULOUSE
DAE - INVESTIGATIONS PRÉALABLES

Planche 13

GPSO SNCF Actierra Sources : Cabinet BECHON; IGN BD ORTHO, 2024 Réalisation : ACTIERRA, 2025

- Limite départementale
- Limite communale
- Cadastre**
- Sections cadastrales
- Parcelles cadastrales
- Emprise résiduelle
- Parcelles soumises à autorisation de défrichement



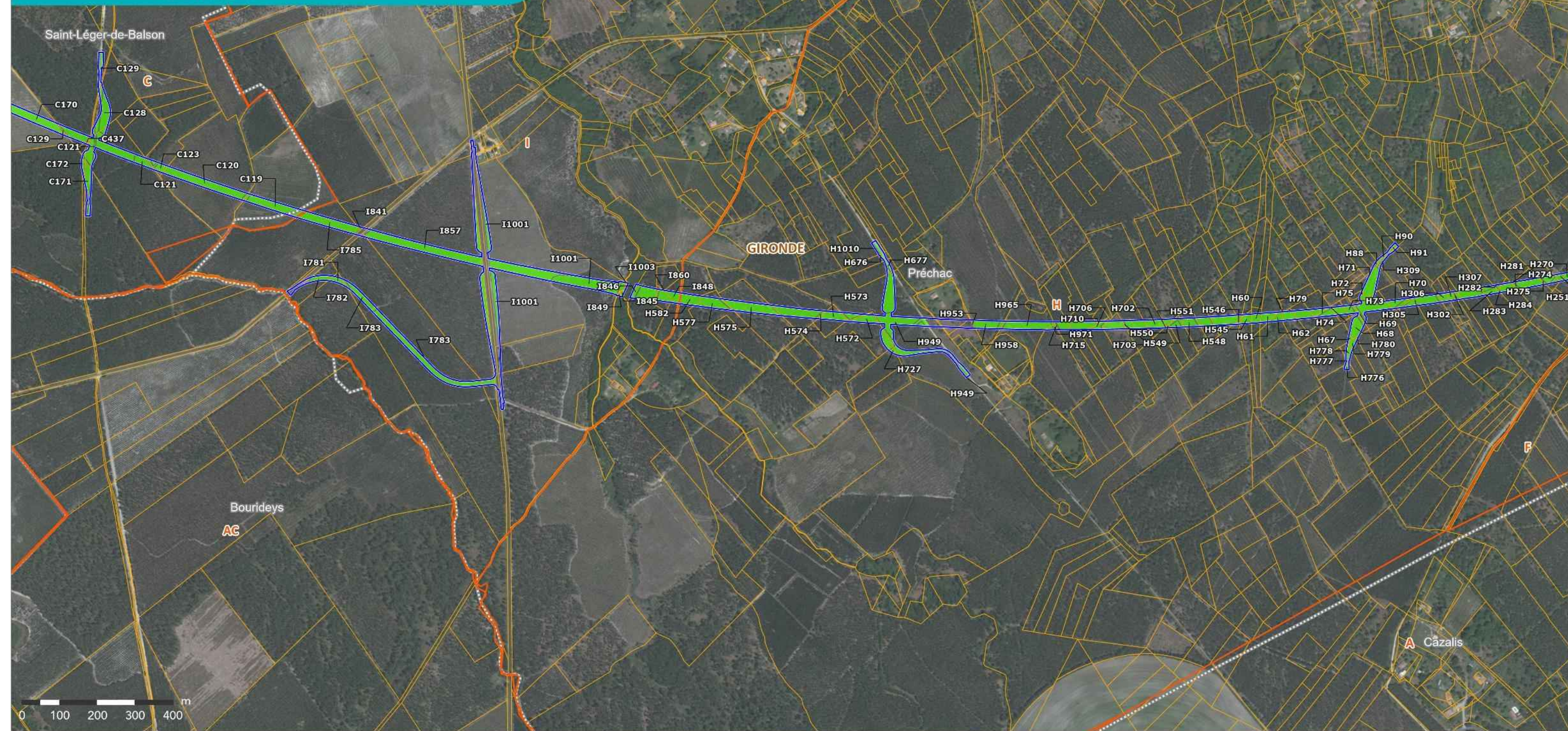

LIGNE NOUVELLE BORDEAUX TOULOUSE
DAE - INVESTIGATIONS PRÉALABLES

Planche 14

GPSO SNCF Actierro Sources : Cabinet BECHON; IGN BD ORTHO, 2024
Réalisation : ACTIERRO, 2025

- Limite départementale
- Limite communale
- Cadastre**
- Sections cadastrales
- Parcelles cadastrales
- Emprise résiduelle
- Parcelles soumises à autorisation de défrichement



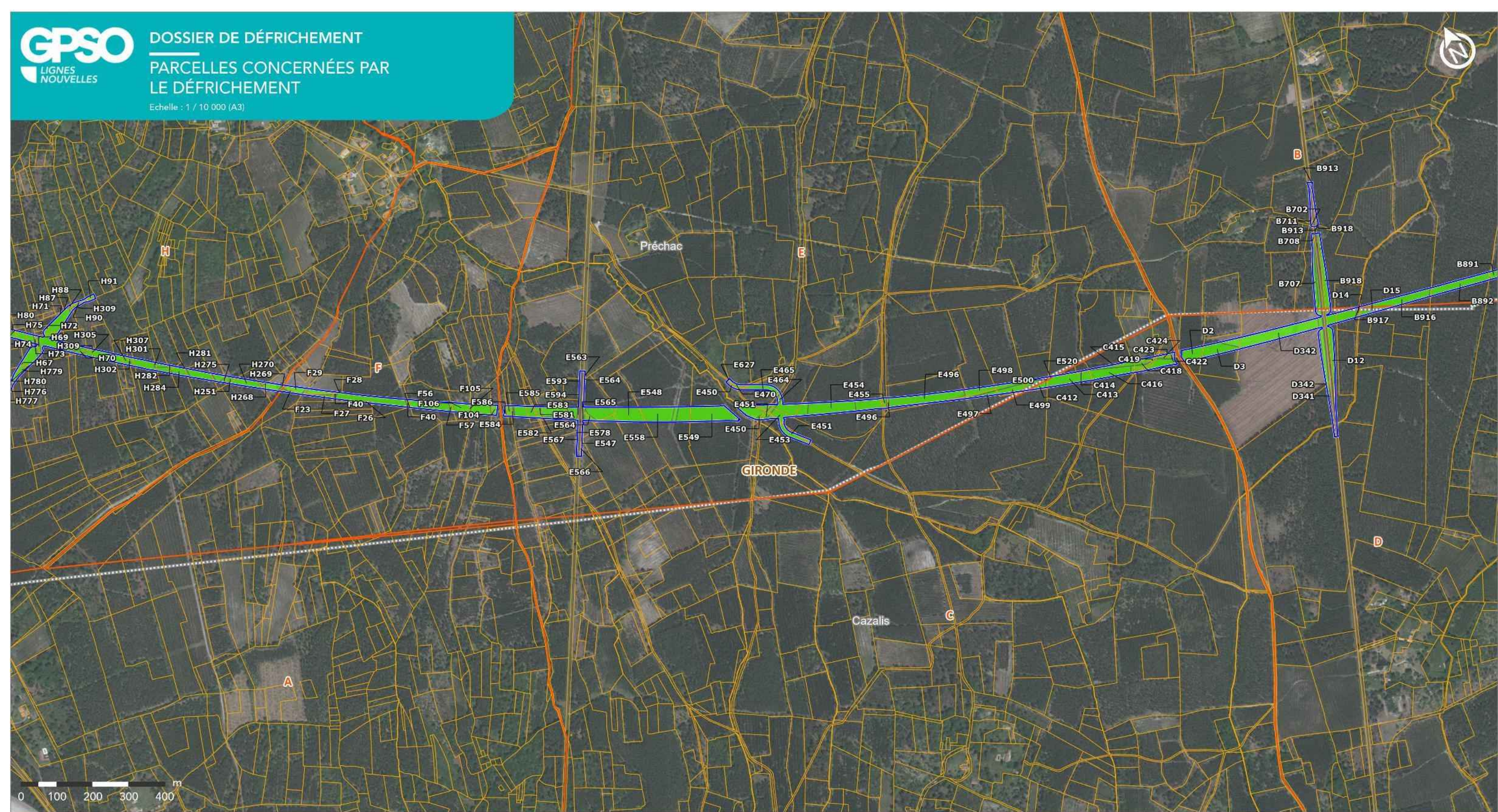

LIGNE NOUVELLE BORDEAUX TOULOUSE
DAE - INVESTIGATIONS PRÉALABLES

Planche 15

GPSO SNCF Actierra Sources : Cabinet BECHON; IGN BD ORTHO, 2024
Réalisation : ACTIERRA, 2025

- Limite départementale
- Limite communale
- Cadastre**
- Sections cadastrales
- Parcelles cadastrales
- Emprise résiduelle
- Parcelles soumises à autorisation de défrichement





LIGNE NOUVELLE BORDEAUX TOULOUSE
DAE - INVESTIGATIONS PRÉALABLES

Planche 17

GPSO SNCF Acterra Sources : Cabinet BECHON; IGN BD ORTHO, 2024
Réalisation : ACTIERRA, 2025

- Limite départementale
- Limite communale
- Cadastre**
- Sections cadastrales
- Parcelles cadastrales
- Emprise résiduelle
- Parcelles soumises à autorisation de défrichement



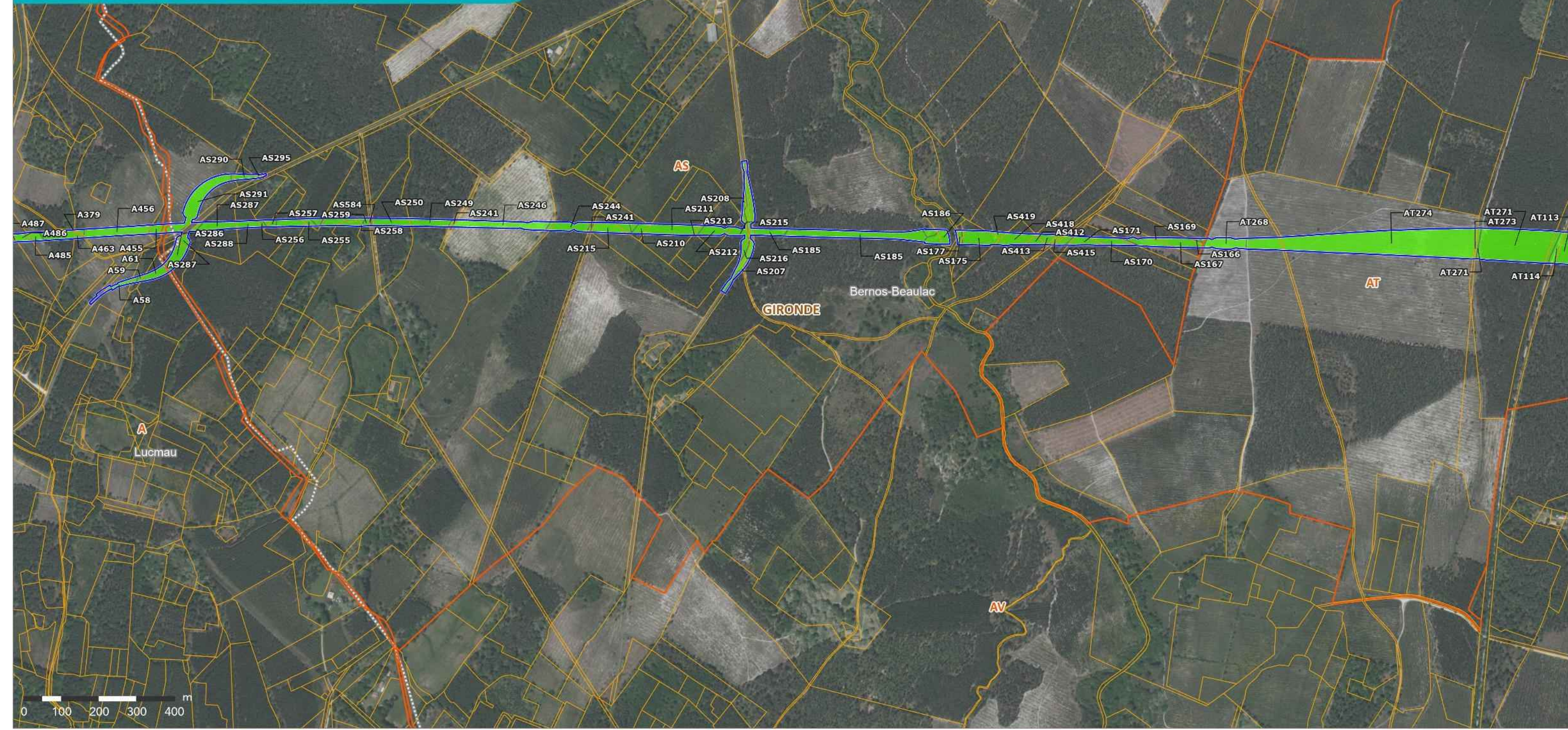

LIGNE NOUVELLE BORDEAUX TOULOUSE
DAE - INVESTIGATIONS PRÉALABLES

- Limite départementale
- Limite communale

- Cadastre**
- Sections cadastrales
 - Parcelles cadastrales

- Emprise résiduelle
- Parcelles soumises à autorisation de défrichement



Planche 18



LIGNE NOUVELLE BORDEAUX TOULOUSE
DAE - INVESTIGATIONS PRÉALABLES

- | | | |
|-----------------------|-----------------------|---|
| Limite départementale | Cadastre | Emprise résiduelle |
| Limite communale | Sections cadastrales | Parcelles soumises à autorisation de défrichement |
| | Parcelles cadastrales | |



Planche 19



LIGNE NOUVELLE BORDEAUX TOULOUSE
DAE - INVESTIGATIONS PRÉALABLES

- | | | |
|-----------------------|-----------------------|---|
| Limite départementale | Cadastre | Emprise résiduelle |
| Limite communale | Sections cadastrales | Parcelles soumises à autorisation de défrichement |
| | Parcelles cadastrales | |



Planche 20



LIGNE NOUVELLE BORDEAUX TOULOUSE
DAE - INVESTIGATIONS PRÉALABLES

- | | | |
|-----------------------|-----------------------|---|
| Limite départementale | Cadastre | Emprise résiduelle |
| Limite communale | Sections cadastrales | Parcelles soumises à autorisation de défrichement |
| | Parcelles cadastrales | |



Planche 21

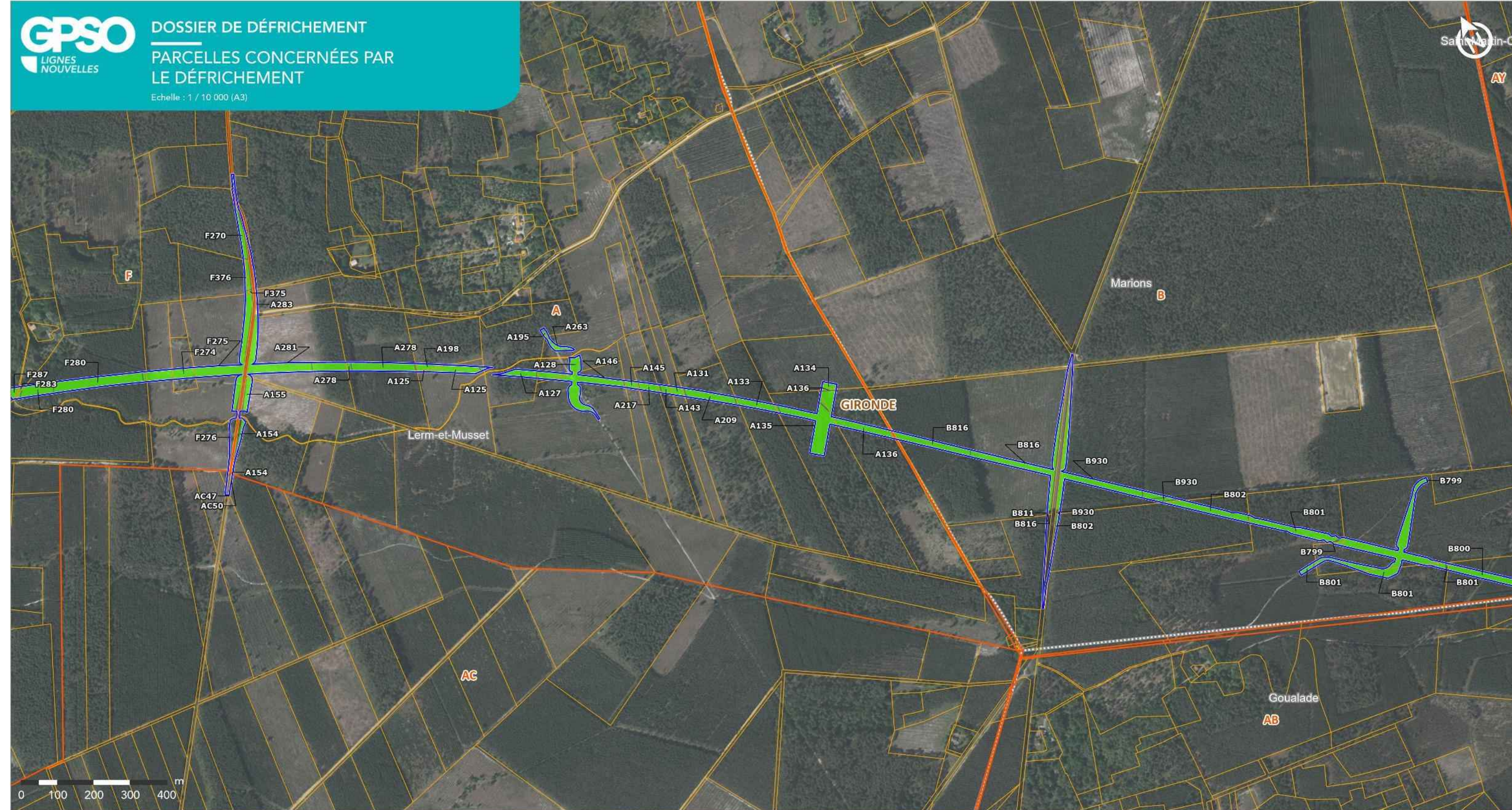

LIGNE NOUVELLE BORDEAUX TOULOUSE
DAE - INVESTIGATIONS PRÉALABLES

Planche 22

GPSO SNCF Actierro Sources : Cabinet BECHON; IGN BD ORTHO, 2024
Réalisation : ACTIERRA, 2025

- Limite départementale
- Sections cadastrales
- Emprise résiduelle
- Parcelles soumises à autorisation de défrichement
- Limite communale
- Parcelles cadastrales





LIGNE NOUVELLE BORDEAUX TOULOUSE
DAE - INVESTIGATIONS PRÉALABLES

Planche 23

GPSO | SNCF Réseau | Actierra
Sources : Cabinet BECHON; IGN BD ORTHO, 2024
Réalisation : ACTIERRA, 2025

- | | | |
|-----------------------|-----------------------|---|
| Limite départementale | Cadastre | Emprise résiduelle |
| Limite communale | Sections cadastrales | Parcelles soumises à autorisation de défrichement |
| | Parcelles cadastrales | Parcelles soumises à autorisation de défrichement |





LIGNE NOUVELLE BORDEAUX TOULOUSE
DAE - INVESTIGATIONS PRÉALABLES

Planche 24

Sources : Cabinet BECHON; IGN BD ORTHO, 2024
Réalisation : ACTIERRA, 2025



- | | | |
|-----------------------|-----------------------|---|
| Limite départementale | Cadastre | Emprise résiduelle |
| Limite communale | Sections cadastrales | Parcelles soumises à autorisation de défrichement |
| | Parcelles cadastrales | Parcelles soumises à autorisation de défrichement |



3.2. Déclaration sur le parcours par des incendies au cours des 15 dernières années

L'article D181-15-9 du Code de l'environnement dispose qu'une déclaration précisant si, à la connaissance du pétitionnaire, les terrains ont été parcourus par un incendie les quinze années précédant l'année de la demande, doit être jointe au dossier.

À noter, la notice d'information à l'attention des demandeurs d'autorisation de défrichage (cerfa n°51240#07) indique : « *il n'est plus nécessaire de fournir une déclaration du demandeur indiquant si, à sa connaissance, les terrains ont été ou non parcourus par un incendie durant les quinze années précédant l'année de la demande* », car la destruction même accidentelle du boisement ne fait pas disparaître la destination forestière du terrain (article L341-1) et n'introduit pas de dispenses aux conditions liées à l'autorisation de défrichage ».

À la connaissance du pétitionnaire, seul un secteur a fait l'objet d'un incendie dans les emprises des investigations préalables de la ligne nouvelle Bordeaux – Toulouse. Il s'agit de l'incendie de Landiras, survenu en juillet 2022 ; les parcelles parcourues par cet incendie sont situées sur les communes de Landiras et Balizac et identifiables via la colonne « Parcelles parcourues par incendie lors des 15 dernières années » dans les tableaux présentés dans la partie 3.1 du présent dossier.

Conformément à la notice d'information (cerfa n°51240#07), l'ensemble de ces parcelles ont été incluses dans la présente demande de défrichage.



4. Typologie des peuplements forestiers concernés par la demande de défrichement

Les défrichements réalisés portent sur des massifs boisés différents, aux peuplements variés. Le présent chapitre présente les types de boisements (peuplier, futaie feuillue, futaie résineuse, etc..) ainsi que les essences (pin maritime, peuplier, chêne, etc..) impactés par les opérations de défrichement ainsi que les surfaces globales associées pour chacun d'eux. Cette analyse porte sur les parcelles soumises à autorisation de défrichement.

Un atlas cartographique au 1/10 000^{ème} complète ce chapitre, permettant de localiser la répartition de ces peuplements au sein des emprises concernées par les investigations préalables de la ligne nouvelle Bordeaux – Toulouse en Gironde (33).

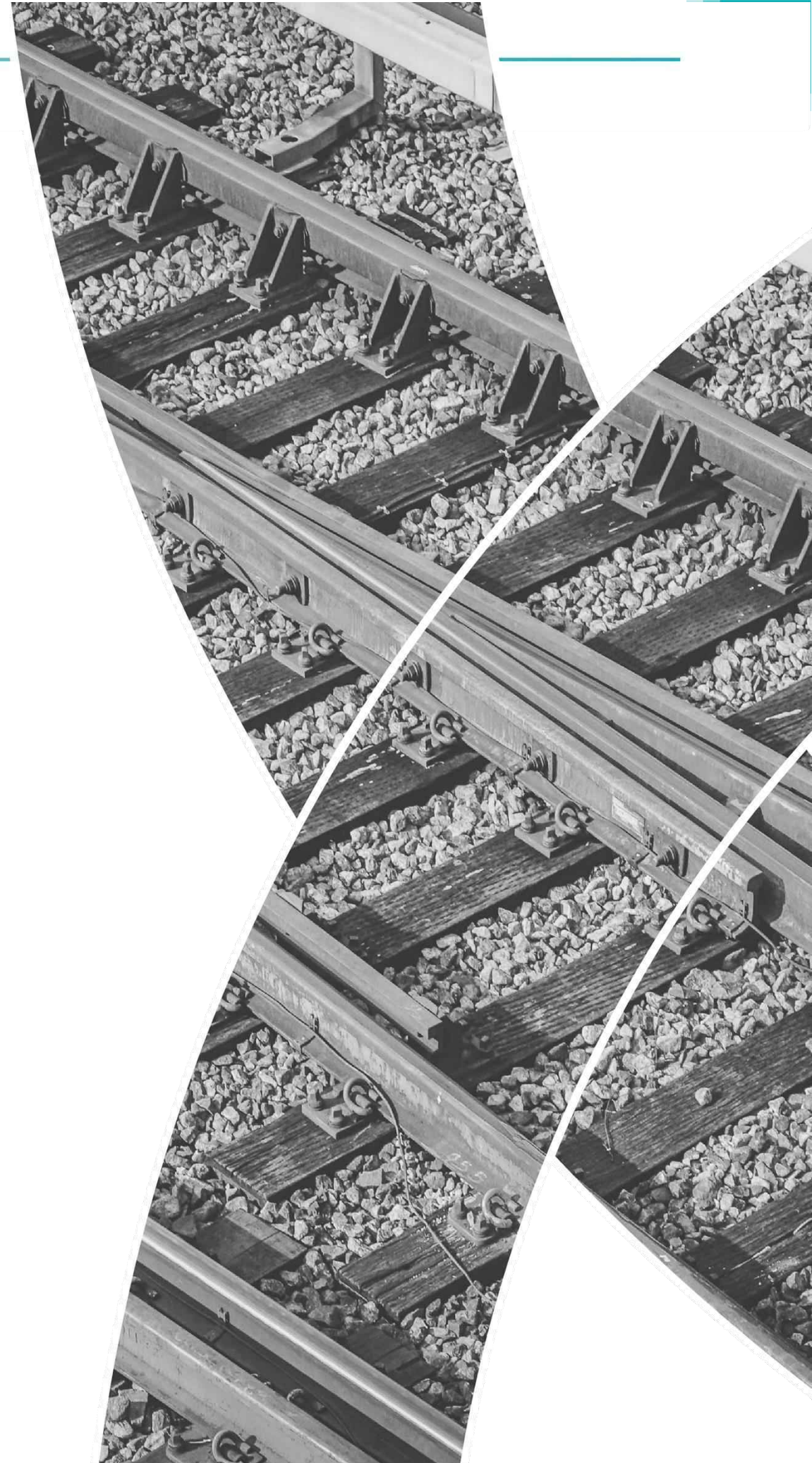

Les typologies des peuplements des parcelles défrichées, identifiées par le cabinet Béchon, sont synthétisées dans les tableaux et localisées sur les cartes ci-après.

Les données correspondent, par commune, aux superficies des types de peuplements défrichés dans le cadre des investigations préalables de la ligne nouvelle Bordeaux – Toulouse dans le département de la Gironde.

Tableau 2 : Peuplements forestiers et leurs superficies défrichés dans le département de la Gironde (33)

Saint-Médard-d'Eyrans	Superficie à défricher (en m ²)
Taillis simple exploitable de Robinier	3 080
Taillis simple non exploitable de Robinier	4 487
Peupleraie de Peuplier	1 703
Taillis avec réserves de Chêne dont taillis exploitable de Robinier	17 801
Peuplement non identifié	658
SOUS-TOTAL	27 729
Ayguemorte-les-Graves	Superficie à défricher (en m ²)
Taillis simple exploitable de Robinier	6 180
Taillis simple non exploitable de Robinier	1
Peupleraie de Peuplier	1 382
Taillis avec réserves dont taillis exploitable de Robinier	2 303
Taillis avec réserves dont taillis exploitable de Pin maritime/Chêne	21 512
Peuplement non identifié	12
SOUS-TOTAL	31 390
Beautiran	Superficie à défricher (en m ²)
Futaie feuillue de Chêne	7 443
Futaie résineuse de Pin maritime	9 343
Lande boisée de feuillus divers	1 116
Peupleraie de Peuplier	3 726
Taillis simple exploitable de Robinier	3 798
Taillis simple exploitable de feuillus divers	1 638
Peuplement non identifié	439
SOUS-TOTAL	27 503
Castres-Gironde	Superficie à défricher (en m ²)

Futaie résineuse de Pin maritime	14 978
Lande boisée de feuillus divers	322
Taillis simple exploitable de Chêne	741
Taillis simple exploitable de Robinier	8 910
Taillis simple exploitable de Feuillus divers	8 437
Taillis simple exploitable de Feuillus divers/Robinier/Chêne	3 833
Taillis simple non exploitable de Châtaigner/Robinier	2 004
Taillis simple non exploitable de Feuillus divers/Robinier/Chêne	8 248
Taillis simple non exploitable de Robinier	1 180
Taillis avec réserves de peuplier/Chêne dont taillis exploitable de Robinier / Pin maritime	4 161
Taillis avec réserves de Pin maritime/Chêne dont taillis exploitable de Châtaigner/Chêne	6 354
Taillis avec réserves dont taillis non exploitable Chêne/Robinier	978
Peuplement non identifié	1 436
SOUS-TOTAL	61 582
Saint-Selve	Superficie à défricher (en m ²)
Futaie résineuse de Pin maritime	260 798
Lande boisée de Pin maritime	2 852
Lande boisée de feuillus divers	15 679
Sol nu à reboiser	160 546
Taillis simple non exploitable de Chêne	9 495
Taillis simple non exploitable de Robinier	17 207
Peuplement non identifié	3 941
SOUS TOTAL	470 518
Portets	Superficie du boisement (en ha)
Futaie résineuse de Pin maritime	70 681
Lande boisée de Pin maritime	8 511
Lande boisée de feuillus divers	899
Sol nu à reboiser	5 633
Taillis simple exploitable de Chêne	548

Taillis simple non exploitable de Châtaignier/Robinier	105
Taillis simple non exploitable de Chêne/Châtaigner/Pin maritime	2 195
Peuplement non identifié	6 946
SOUS-TOTAL	95 518
Arbanats	Superficie à défricher (en m ²)
Lande boisée de feuillus divers	61
Peuplement non identifié	1
SOUS TOTAL	62
Virelade	Superficie à défricher (en m ²)
Futaie résineuse de Pin maritime	4 623
Lande boisée de feuillus divers	933
Taillis simple exploitable de feuillus divers	58
Taillis avec réserves de Chêne dont taillis exploitable de Chêne/Robinier	2 744
Taillis avec réserves de Pin maritime dont Chêne/châtaignier	3 353
Peuplement non identifié	449
SOUS TOTAL	12 160
Saint-Michel-de-Rieufret	Superficie à défricher (en m ²)
Futaie résineuse de Pin maritime	98 891
Lande boisée de Pin maritime	271
Lande boisée de bouleau/pin	123
Landes boisée de feuillus divers	3 390
Lande boisée de Pin maritime/bouleau	6 640
Sol nu à reboiser	5 193
Taillis avec réserves dont taillis exploitable de Chêne/Pin maritime	2 247
Taillis avec réserves de Chêne dont taillis exploitable de Chêne/Robinier	0
Taillis simple exploitable de feuillus divers	3 834
Peuplement non identifié	3 942
SOUS TOTAL	124 531
Landiras	Superficie à défricher (en m ²)

Futaie feuillue de Chêne	497
Futaie feuillue irrégulière de Chêne	81
Futaie résineuse de Pin maritime	59 926
Lande boisée de bouleau/Pin	9 816
Lande boisée de feuillus divers	1 646
Sol nu à reboiser	4 385
Taillis simple exploitable de Chêne	9 613
Taillis simple exploitable de Chêne/Bouleau	342
Taillis simple exploitable de Chêne/Pin maritime	2 904
Taillis simple exploitable de Robinier	2 480
Taillis simple non exploitable de Robinier	8 571
Taillis avec réserves dont taillis exploitables de Chêne	2 584
Taillis avec réserves dont taillis exploitables de Pin maritime / Chêne	3 434
Peuplement non identifié	184 746
SOUS-TOTAL	291 025
Balizac	Superficie à défricher (en m ²)
Futaie résineuse de Pin maritime	109 474
Lande boisée de Pin maritime	760
Lande boisée de feuillus divers	863
Sol nu à reboiser	16 484
Taillis simple exploitable de Robinier	7 649
Taillis simple non exploitable de Chêne	1 767
Peuplement non identifié	94 542
SOUS-TOTAL	231 539
Saint-Léger-de-Balson	Superficie à défricher (en m ²)
Futaie résineuse de Pin maritime	220 838
Lande boisée de feuillus divers	518
Sol nu à reboiser	24 924
Taillis simple exploitable de Chêne	2 114

Taillis simple exploitable de Robinier	1
Taillis simple non exploitable de Robinier	11 977
Peuplement non identifié	13 516
SOUS TOTAL	273 888
Préchac	Superficie à défricher (en m²)
Futaie résineuse de Pin maritime	286 945
Lande boisée	809
Sol nu à reboiser	983
Taillis simple exploitable de Chêne/Robinier	892
Taillis simple exploitable de feuillus divers	996
Taillis simple non exploitable de Chêne	358
Taillis simple non exploitable de Robinier	3 251
Parcelles d'agrément	6 313
Peuplement non identifié	12 468
SOUS-TOTAL	313015
Cazalis	Superficie à défricher (en m²)
Futaie résineuse de Pin maritime	11 345
Sol nu à reboiser	16 324
Peuplement non identifié	4 643
SOUS-TOTAL	32 312
Lucmau	Superficie à défricher (en m²)
Futaie résineuse de Pin maritime	22 356
Sol nu à reboiser	4 079
Taillis simple exploitable de Chêne/Robinier	271
Peuplement non identifié	2 890
SOUS TOTAL	29 596
Bernos-Beaulac	Superficie à défricher (en m²)
Futaie feuillue de Chêne	1 698
Futaie résineuse de Pin maritime	225 134

Sol nu à reboiser	20 480
Taillis simple exploitable de Chêne	6 459
Taillis simple exploitable de Robinier/Chêne	2 089
Taillis simple non exploitable de Robinier	5 870
Peuplement non identifié	4 330
SOUS-TOTAL	266 060
Cudos	Superficie à défricher (en m²)
Futaie résineuse de Pin maritime	195 006
Sol nu à reboiser	154
Taillis simple exploitable de Chêne	32 882
Taillis simple exploitable de Robinier	17 184
Taillis simple exploitable Chêne/Robinier	3 299
Taillis simple non exploitable de Chêne	2 010
Peuplement non identifié	8 857
SOUS TOTAL	259 392
Lerm-et-Musset	Superficie à défricher (en m²)
Futaie résineuse de Pin maritime	112 561
Lande boisée	212
Sol nu à reboiser	8 206
Taillis simple exploitable de Chêne	1 107
Taillis simple non exploitable de Chêne	704
Peuplement non identifié	2 138
SOUS TOTAL	124 928
Marions	Superficie à défricher (en m²)
Futaie résineuse de Pin maritime	52 332
Peuplement non identifié	629
SOUS TOTAL	52 961
Goulade	Superficie à défricher (en m²)
Futaie résineuse de Pin maritime	23 024

Peuplement non identifié	378
SOUS TOTAL	23 402
Saint-Michel-de-Castelnau	Superficie à défricher (en m²)
Futaie résineuse de Pin maritime	97 157
Parcelles d'agrément	505
Peuplement non identifié	9 295
SOUS TOTAL	106 957
Parcelles non cadastrées	Superficie à défricher (en m²)
Futaie feuillue de Chêne	42
Futaie résineuse de Pin maritime	28 191
Sol nu à reboiser	2 183
Lande boisée	1 828
Taillis avec réserve dont taillis exploitable	2 347
Taillis avec réserve dont taillis non exploitable	23
Taillis simple exploitable de Chêne	677
Taillis simple exploitable de Chêne/Bouleau	270
Taillis simple exploitable de feuillus divers	658
Taillis simple exploitable de Robinier	482
Taillis simple non exploitable de Châtaigner/Robinier	233
Taillis simple non exploitable de Chêne	117
Taillis simple non exploitable de feuillus divers/Robinier/Chêne	82
Taillis simple non exploitable de Robinier	847
Peuplement non identifié	32 206
SOUS TOTAL	70 186
Total général sur le département de la Gironde (33)	2 926 254

Les peuplements forestiers concernés par la présente demande d'autorisation de défrichement, dans le département de la Gironde (33), sont principalement représentés par des futaies résineuses de Pin maritime (65 %) et des peuplements non identifiés (15 %). D'autres peuplements sont également interceptés, notamment, des taillis simples non exploitables de Robinier (2 %), des taillis simples exploitables de Chêne (2 %) ...

Le graphique suivant illustre la répartition des peuplements forestiers sur le département de la Gironde (33). La typologie des peuplements « Autres » intègre les peuplements dont les surfaces sont inférieures à 10 000 m² à savoir :

- Taillis simple non exploitable de Feuillus divers/Robinier/Chêne ;
- Peupleraie de Peuplier ;
- Taillis simple exploitable de Feuillus divers/Robinier/Chêne ;
- Taillis simple exploitable de Chêne/Pin maritime ;
- Taillis simple non exploitable de Châtaigner/Robinier ;
- Taillis simple non exploitable de Chêne/Châtaigner/Pin maritime ;
- Taillis simple exploitable de Robinier/Chêne ;
- Lande boisée de feuillus divers ;
- Taillis simple exploitable de Chêne/Robinier ;
- Lande boisée de Pin maritime ;
- Taillis simple exploitable de Chêne/Bouleau ;
- Taillis simple non exploitable de Châtaigner/Robinier ;
- Etc.

Figure 1 : Typologies des peuplements forestiers concernés par la demande d'autorisation de défrichage dans le département de la Gironde (en m²)

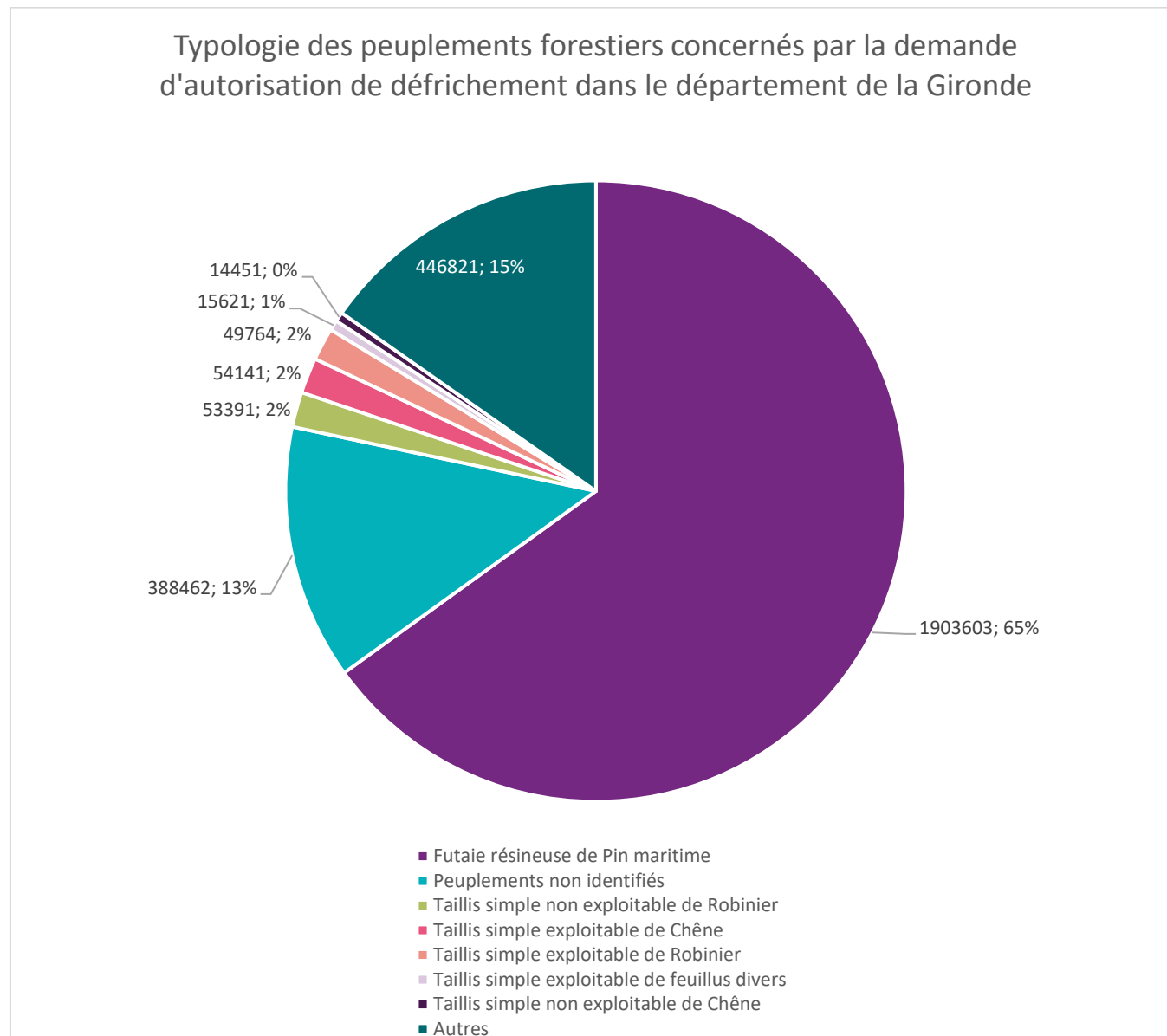

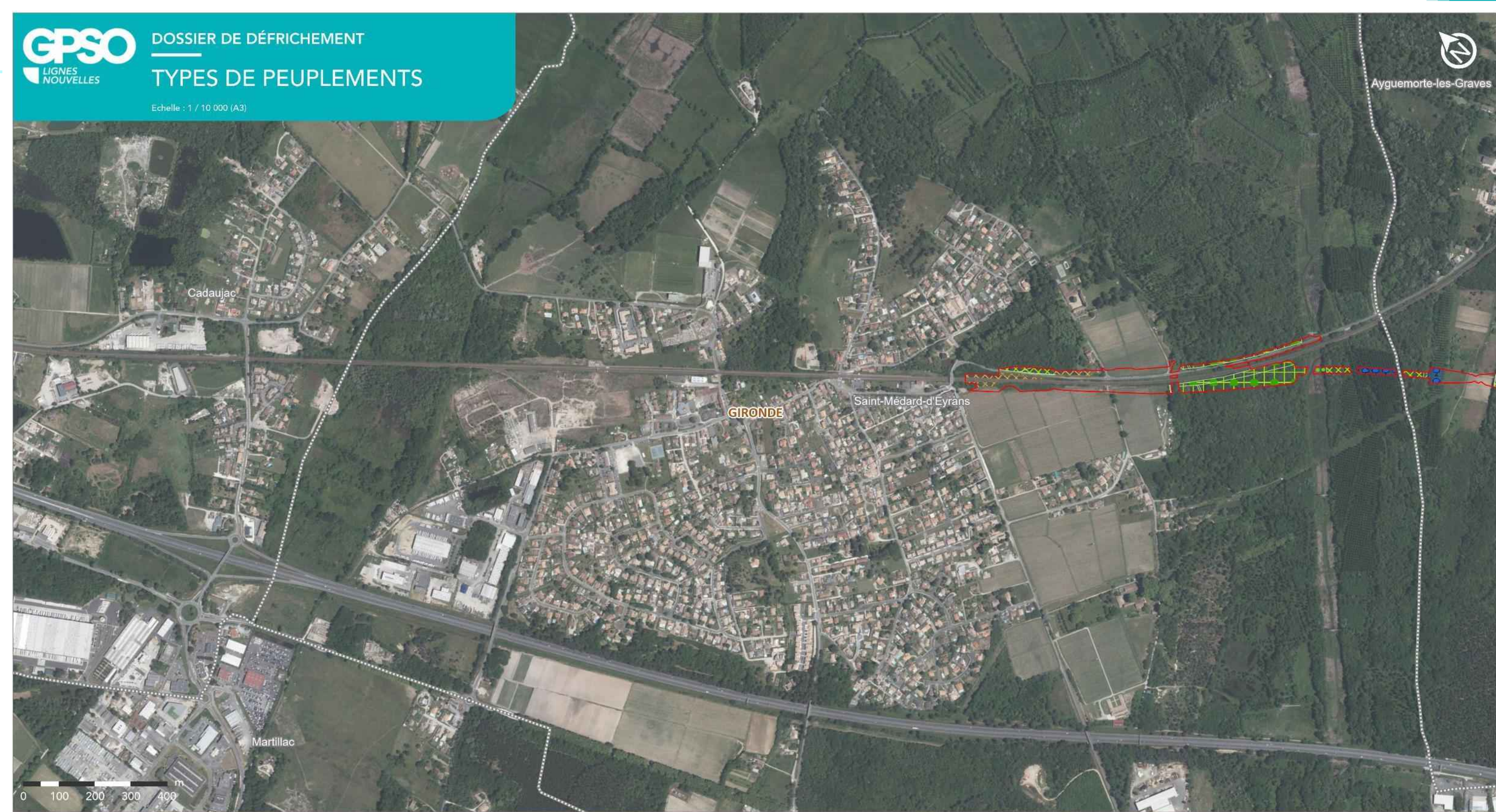

LIGNE NOUVELLE BORDEAUX TOULOUSE
DAE - INVESTIGATIONS PRÉALABLES

Planche 1

Sources : Cabinet BECHON; IGN BD ORTHO, 2024
 Réalisation : ACTIERRA, 2025

- Limite départementale
- Limite communale
- Emprise résiduelle

- Types de peuplement**
- Taillis simple exploitable
 - Taillis simple non exploitable
 - Taillis avec réserves dont taillis exploitable
 - Peuplier
 - Peuplements non identifiés



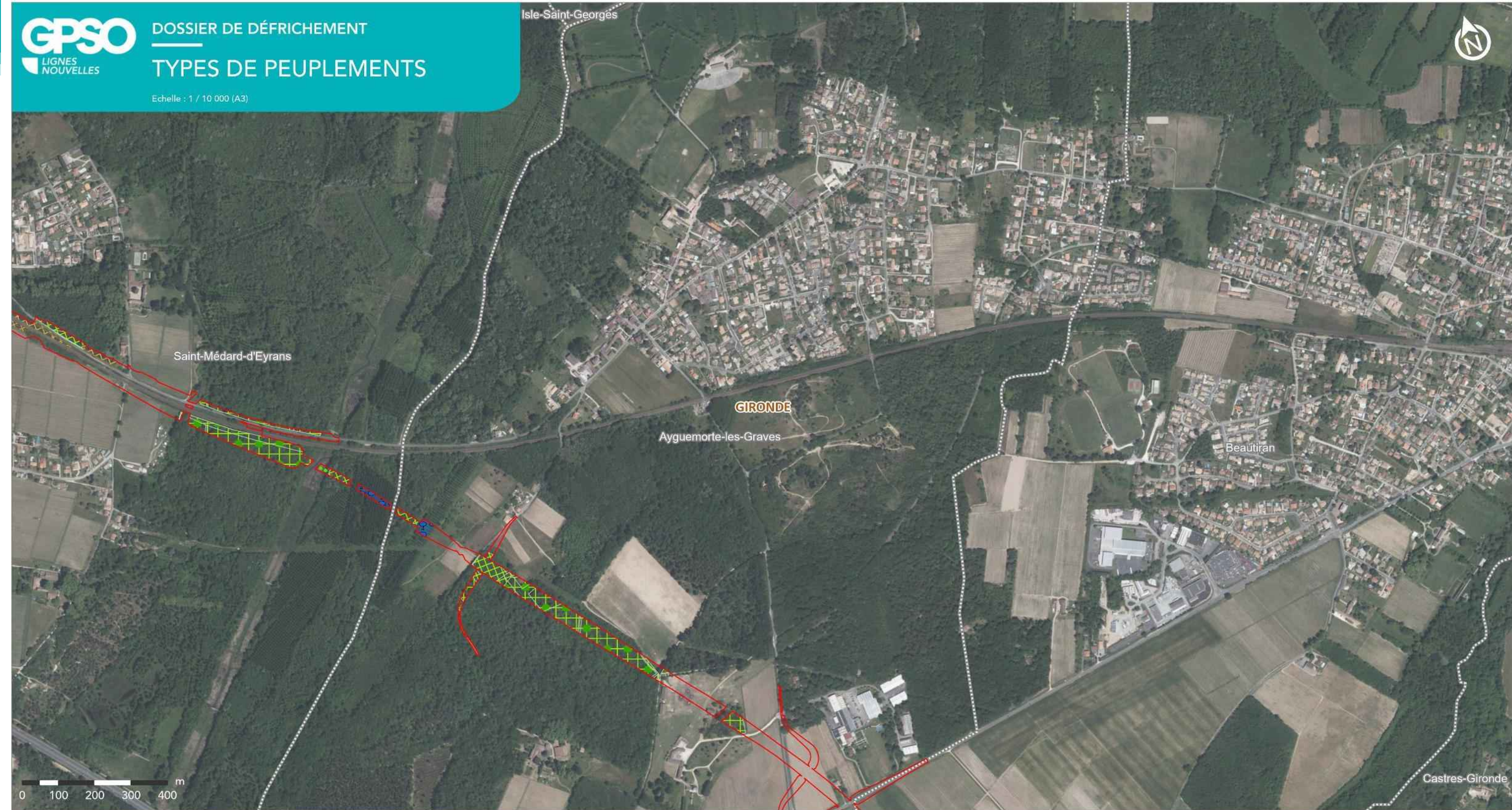

LIGNE NOUVELLE BORDEAUX TOULOUSE
DAE - INVESTIGATIONS PRÉALABLES

Planche 2

GPSO SNCF Actierra Sources : Cabinet BECHON; IGN BD ORTHO, 2024 Réalisation : ACTIERRA, 2025

- Limite départementale
- Limite communale
- Emprise résiduelle

- Types de peuplement**
- Taillis simple exploitable
 - Taillis simple non exploitable
 - Taillis avec réserves dont taillis exploitable
 - Peuplier
 - Peuplements non identifiés



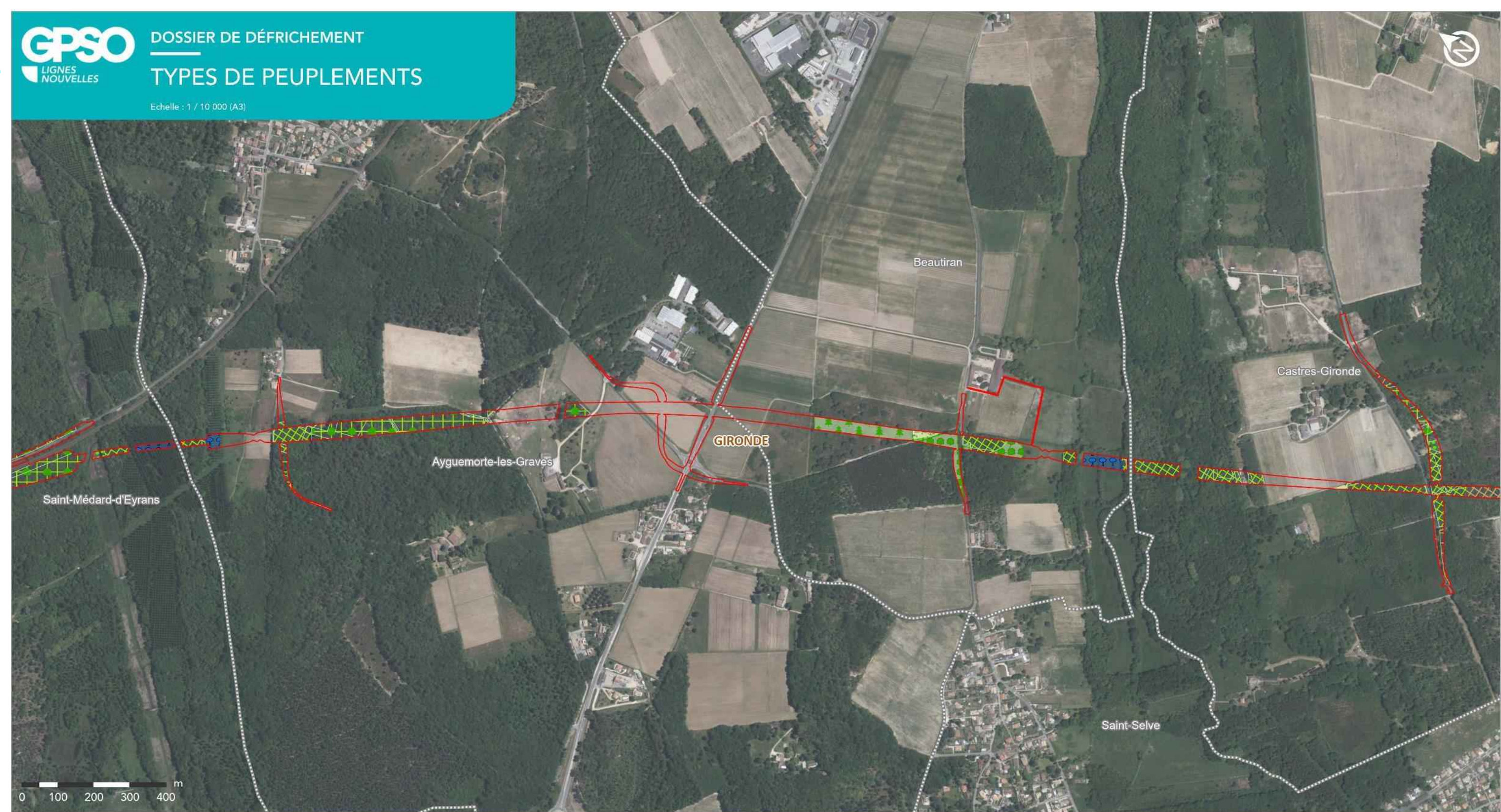

LIGNE NOUVELLE BORDEAUX TOULOUSE
DAE - INVESTIGATIONS PRÉALABLES

Planche 3

Sources : Cabinet BECHON; IGN BD ORTHO, 2024
Réalisation : ACTIERRA, 2025



- Limite départementale
- Limite communale
- Emprise résiduelle

Types de peuplement

- Futaie résineuse
- Futaie feuillue
- Taillis simple exploitable
- Taillis simple non exploitable
- Taillis avec réserves dont taillis exploitable

- Taillis avec réserves dont taillis non exploitable
- Peuplier
- Lande boisée
- Peuplements non identifiés





LIGNE NOUVELLE BORDEAUX TOULOUSE
DAE - INVESTIGATIONS PRÉALABLES

Planche 4

GPSO AGENCE NATIONALE DE LA HAUTE NORMATIVITÉ
SNCF RÉSEAU
Actierra
Sources : Cabinet BECHON; IGN BD ORTHO, 2024
Réalisation : ACTIERRA, 2025

- Limite départementale
- Limite communale
- Emprise résiduelle

- Types de peuplement**
- Futaie résineuse
 - Taillis simple exploitable
 - Taillis simple non exploitable
 - Taillis avec réserves dont taillis exploitable
 - Taillis avec réserves dont taillis non exploitable

- Lande boisée
- Sol nu à reboiser
- Peuplements non identifiés



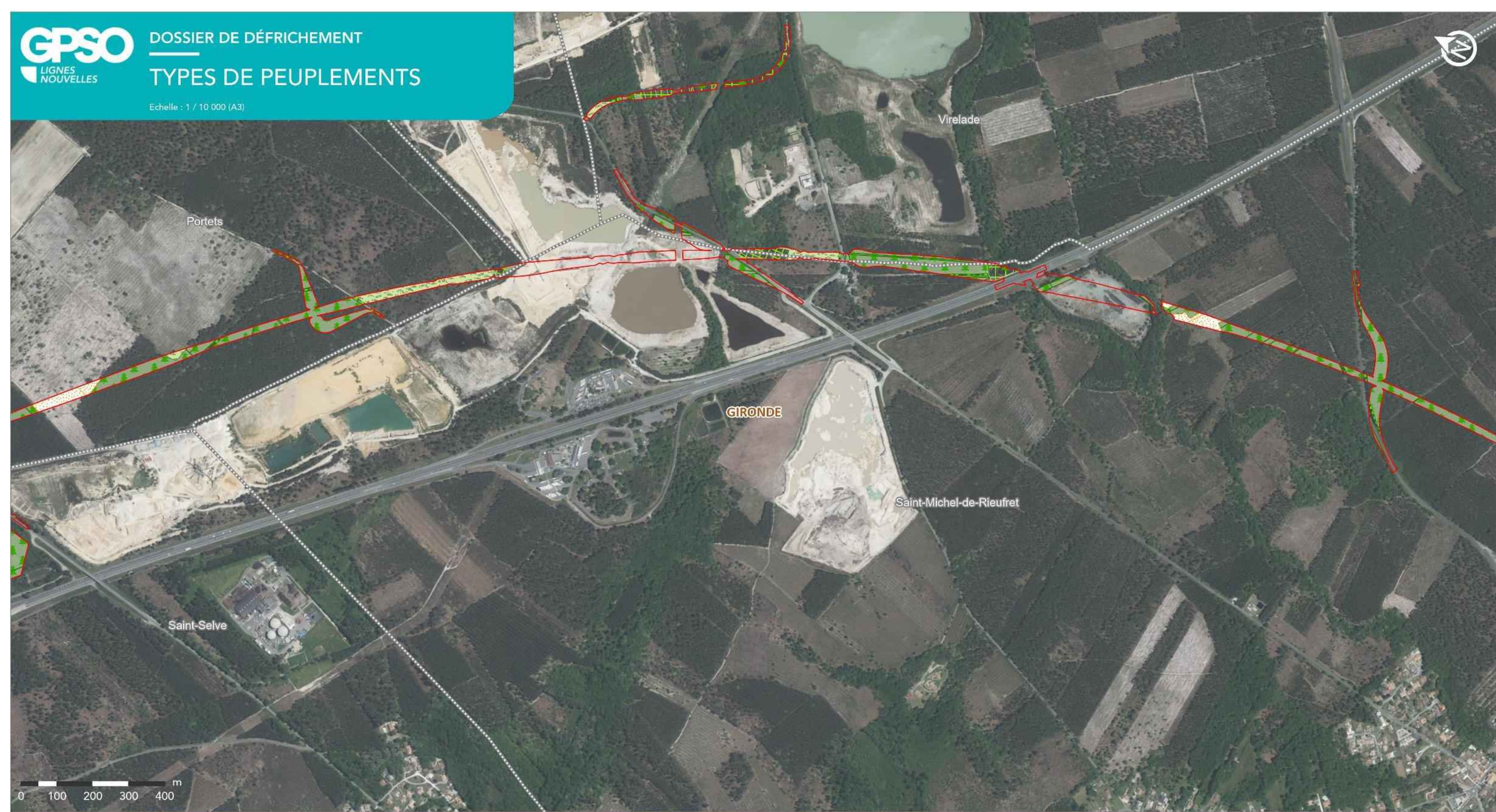

LIGNE NOUVELLE BORDEAUX TOULOUSE
DAE - INVESTIGATIONS PRÉALABLES

Planche 5

GPSO SNCF Actierra Sources : Cabinet BECHON; IGN BD ORTHO, 2024
Réalisation : ACTIERRA, 2025

- Limite départementale
- Limite communale
- Emprise résiduelle

Types de peuplement

- Futaie résineuse
- Taillis simple exploitable
- Taillis avec réserves dont taillis exploitable
- Lande boisée
- Sol nu à reboiser

- Peuplements non identifiés





LIGNE NOUVELLE BORDEAUX TOULOUSE
DAE - INVESTIGATIONS PRÉALABLES

Planche 6

GPSO SNCF Actierra Sources : Cabinet BECHON; IGN BD ORTHO, 2024
Réalisation : ACTIERRA, 2025

- Limite départementale
- Limite communale
- Emprise résiduelle

- Types de peuplement**
- Futaie résineuse
 - Taillis simple exploitable
 - Lande boisée
 - Sol nu à reboiser
 - Peuplements non identifiés



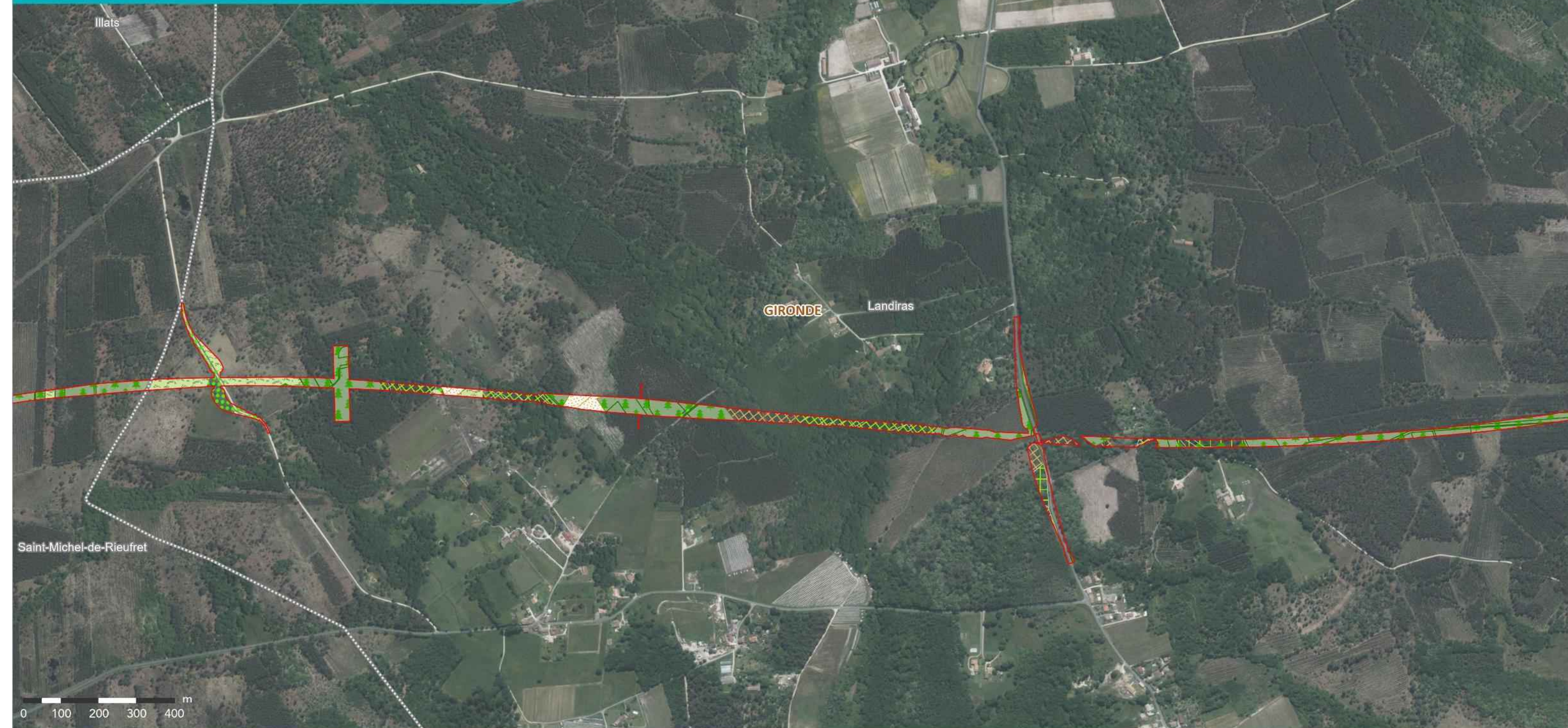

LIGNE NOUVELLE BORDEAUX TOULOUSE
DAE - INVESTIGATIONS PRÉALABLES

Planche 7



Sources : Cabinet BECHON; IGN BD ORTHO, 2024
Réalisation : ACTIERRA, 2025

- Limite départementale
- Limite communale
- Emprise résiduelle

Types de peuplement

- Futaie résineuse
- Futaie feuillue
- Taillis simple exploitable
- Taillis simple non exploitable
- Taillis avec réserves dont taillis exploitable

- Lande boisée
- Sol nu à reboiser
- Peuplements non identifiés





LIGNE NOUVELLE BORDEAUX TOULOUSE
DAE - INVESTIGATIONS PRÉALABLES

Planche 8

Sources : Cabinet BECHON; IGN BD ORTHO, 2024
 Réalisation : ACTIERRA, 2025

- Limite départementale
- Limite communale
- Emprise résiduelle

- Types de peuplement**
- Futaie résineuse
 - Peuplements non identifiés





LIGNE NOUVELLE BORDEAUX TOULOUSE
DAE - INVESTIGATIONS PRÉALABLES

Planche 9

Sources : Cabinet BECHON; IGN BD ORTHO, 2024
Réalisation : ACTIERRA, 2025



- Limite départementale
- Limite communale
- Emprise résiduelle

- Types de peuplement**
- Peuplements non identifiés





LIGNE NOUVELLE BORDEAUX TOULOUSE
DAE - INVESTIGATIONS PRÉALABLES

Planche 10

GPSO | SNCF Réseau | Actierra
Sources : Cabinet BECHON; IGN BD ORTHO, 2024
Réalisation : ACTIERRA, 2025

- Limite départementale
- Limite communale
- Emprise résiduelle

- Types de peuplement**
- Futaie résineuse
 - Taillis simple exploitable
 - Lande boisée
 - Sol nu à reboiser
 - Peuplements non identifiés





LIGNE NOUVELLE BORDEAUX TOULOUSE
DAE - INVESTIGATIONS PRÉALABLES

Planche 11

GPSO SNCF Actierra Sources : Cabinet BECHON; IGN BD ORTHO, 2024 Réalisation : ACTIERRA, 2025

- Limite départementale
- Limite communale
- Emprise résiduelle

- Types de peuplement**
- Futaie résineuse
 - Taillis simple exploitable
 - Taillis simple non exploitable
 - Lande boisée
 - Sol nu à reboiser
 - Peuplements non identifiés



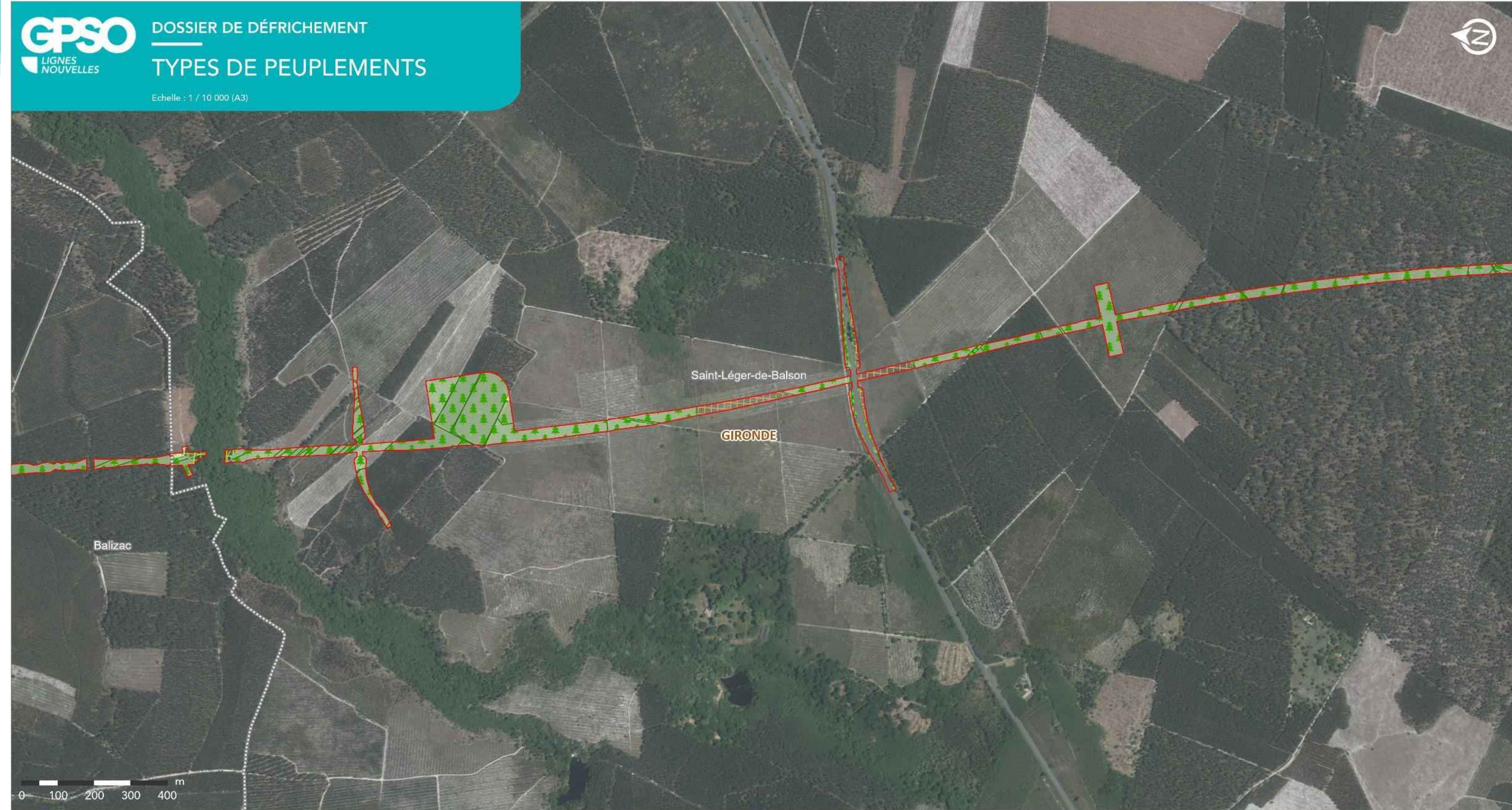

LIGNE NOUVELLE BORDEAUX TOULOUSE
DAE - INVESTIGATIONS PRÉALABLES

Planche 12

GPSO SNCF Actierra Sources : Cabinet BECHON; IGN BD ORTHO, 2024
Réalisation : ACTIERRA, 2025

- Limite départementale
- Limite communale
- Emprise résiduelle

- Types de peuplement**
- Futaie résineuse
 - Taillis simple exploitable
 - Taillis simple non exploitable
 - Lande boisée
 - Sol nu à reboiser
 - Peuplements non identifiés





LIGNE NOUVELLE BORDEAUX TOULOUSE
DAE - INVESTIGATIONS PRÉALABLES

- Limite départementale
- Limite communale
- Emprise résiduelle

- Types de peuplement**
- Futaie résineuse
 - Sol nu à reboiser
 - Peuplements non identifiés



Planche 13

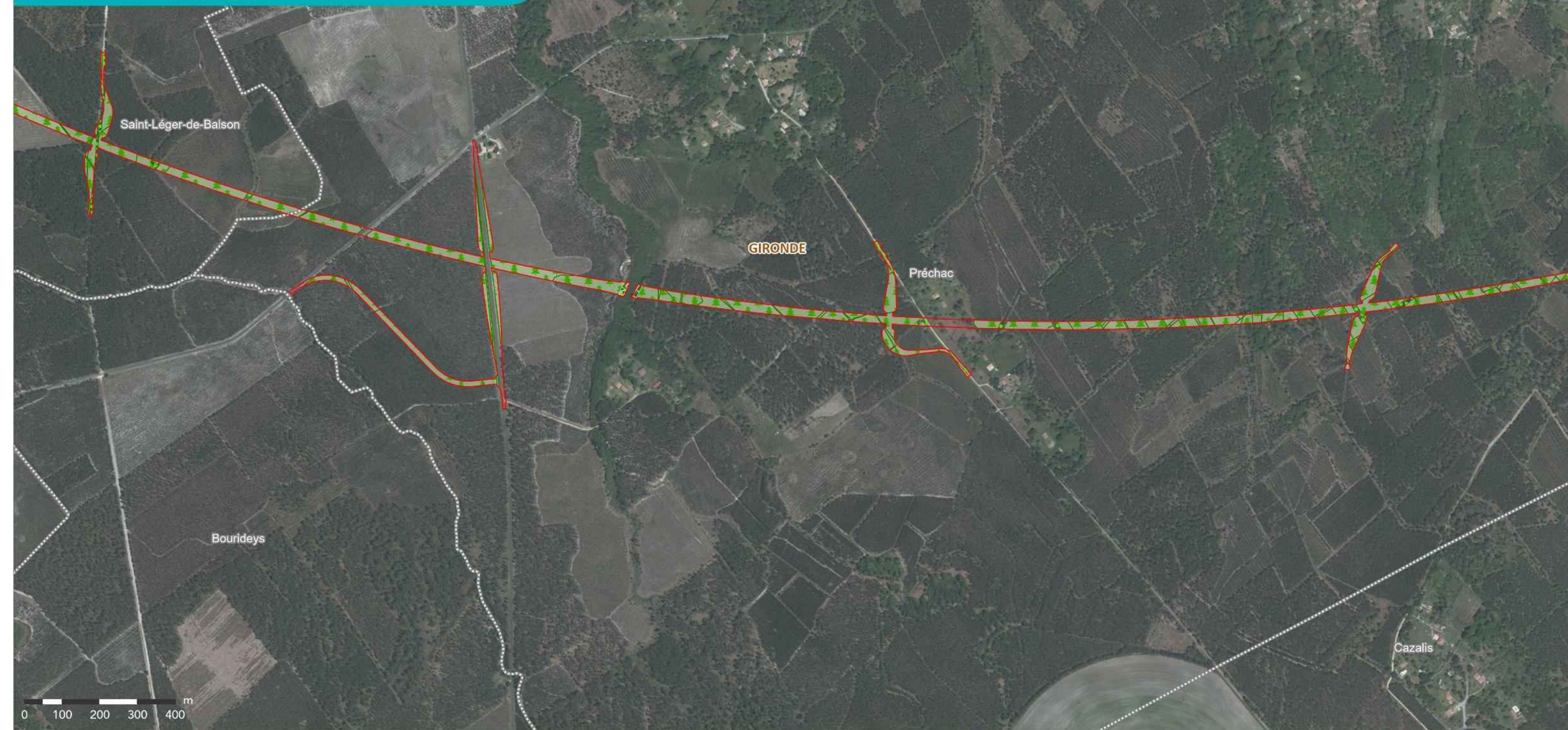

LIGNE NOUVELLE BORDEAUX TOULOUSE
DAE - INVESTIGATIONS PRÉALABLES

Planche 14

GPSO SNCF Réseau Acterra Sources : Cabinet BECHON; IGN BD ORTHO, 2024 Réalisation : ACTIERRA, 2025

- Limite départementale
- Limite communale
- Emprise résiduelle

- Types de peuplement**
- Futaie résineuse
 - Taillis simple exploitable
 - Peuplements non identifiés



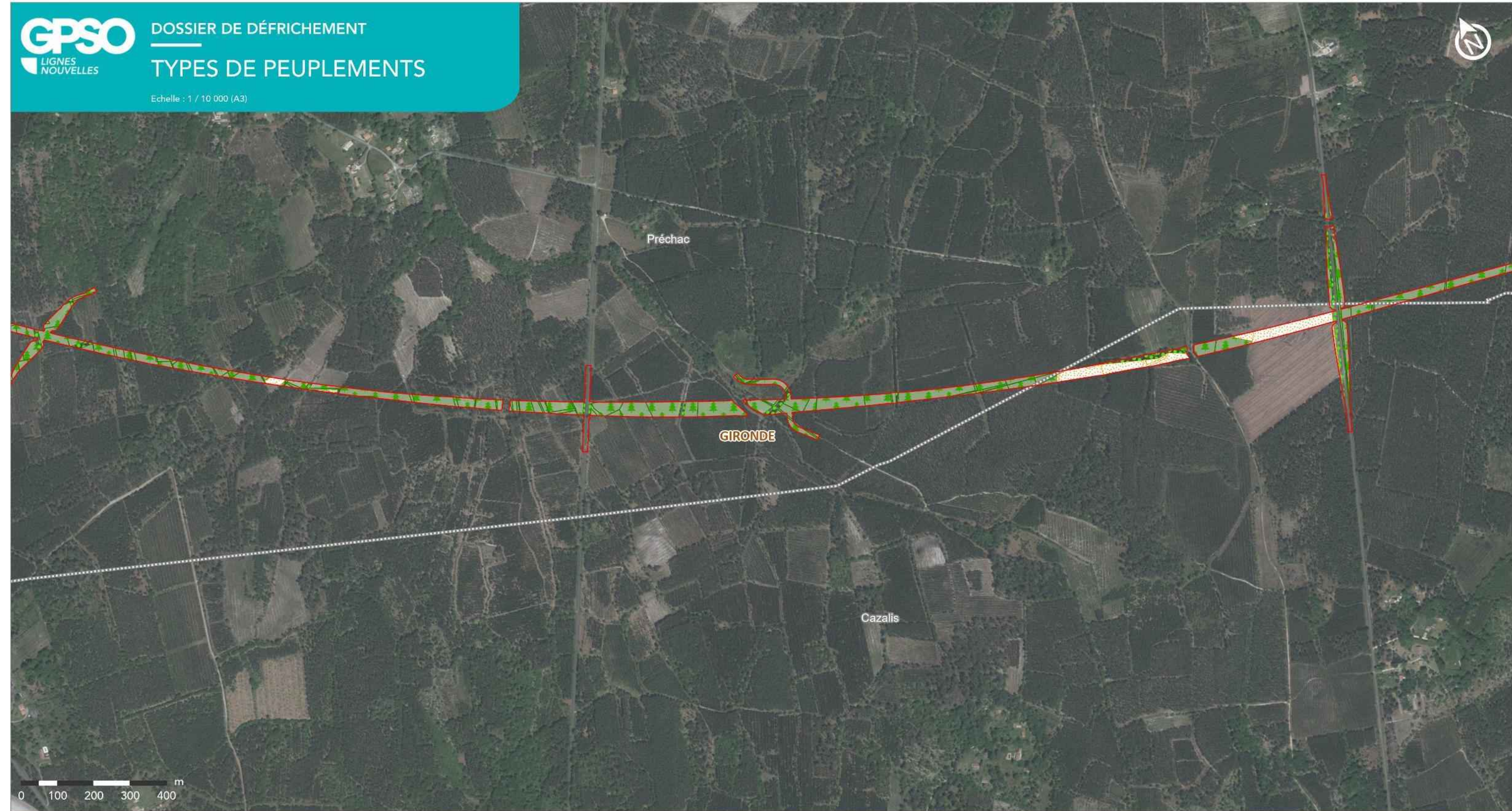

LIGNE NOUVELLE BORDEAUX TOULOUSE
DAE - INVESTIGATIONS PRÉALABLES

Planche 15

Sources : Cabinet BECHON; IGN BD ORTHO, 2024
Réalisation : ACTIERRA, 2025



- Limite départementale
- Limite communale
- Emprise résiduelle

- Types de peuplement**
- Futaie résineuse
 - Taillis simple non exploitable
 - Lande boisée
 - Sol nu à reboiser
 - Peuplements non identifiés





LIGNE NOUVELLE BORDEAUX TOULOUSE
DAE - INVESTIGATIONS PRÉALABLES

- Limite départementale
- Limite communale
- Emprise résiduelle

Types de peuplement

- Futaie résineuse
- Taillis simple non exploitable
- Lande boisée
- Sol nu à reboiser
- Peuplements non identifiés



Planche 16



LIGNE NOUVELLE BORDEAUX TOULOUSE
DAE - INVESTIGATIONS PRÉALABLES

Planche 17

Sources : Cabinet BECHON; IGN BD ORTHO, 2024
 Réalisation : ACTIERRA, 2025

- Limite départementale
- Limite communale
- Emprise résiduelle

- Types de peuplement**
- Futaie résineuse
 - Futaie feuillue
 - Taillis simple exploitable
 - Sol nu à reboiser
 - Peuplements non identifiés





LIGNE NOUVELLE BORDEAUX TOULOUSE
DAE - INVESTIGATIONS PRÉALABLES

Planche 18

GPSO AGENCE NATIONALE DE PROTECTION ET DE DÉFRICHEMENT
SNCF RÉSEAU
Actierra
Sources : Cabinet BECHON; IGN BD ORTHO, 2024
Réalisation : ACTIERRA, 2025

- Limite départementale
- Limite communale
- Emprise résiduelle

- Types de peuplement**
- Futaie résineuse
 - Futaie feuillue
 - Taillis simple exploitable
 - Taillis simple non exploitable
 - Sol nu à reboiser
 - Peuplements non identifiés





LIGNE NOUVELLE BORDEAUX TOULOUSE
DAE - INVESTIGATIONS PRÉALABLES

Planche 19

Sources : Cabinet BECHON; IGN BD ORTHO, 2024
Réalisation : ACTIERRA, 2025



- Limite départementale
- Limite communale
- Emprise résiduelle

- Types de peuplement**
- Futaie résineuse
 - Taillis simple exploitable
 - Taillis simple non exploitable
 - Sol nu à reboiser
 - Peuplements non identifiés



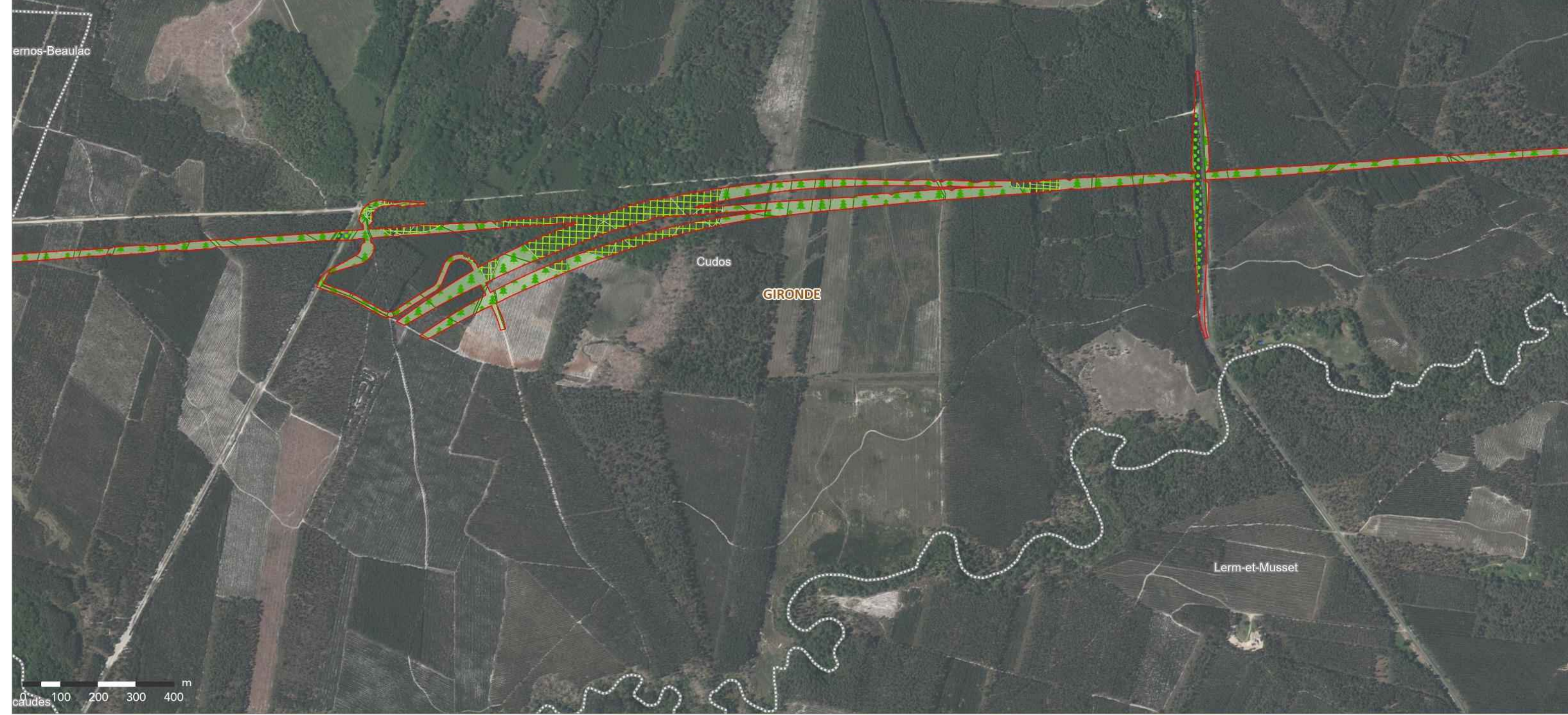

LIGNE NOUVELLE BORDEAUX TOULOUSE
DAE - INVESTIGATIONS PRÉALABLES

Planche 20

GPSO SNCF Réseau Actierra Sources : Cabinet BECHON; IGN BD ORTHO, 2024 Réalisation : ACTIERRA, 2025

- | | |
|-----------------------|----------------------------|
| Limite départementale | Types de peuplement |
| Limite communale | Futaie résineuse |
| Emprise résiduelle | Taillis simple exploitable |
| | Peuplements non identifiés |



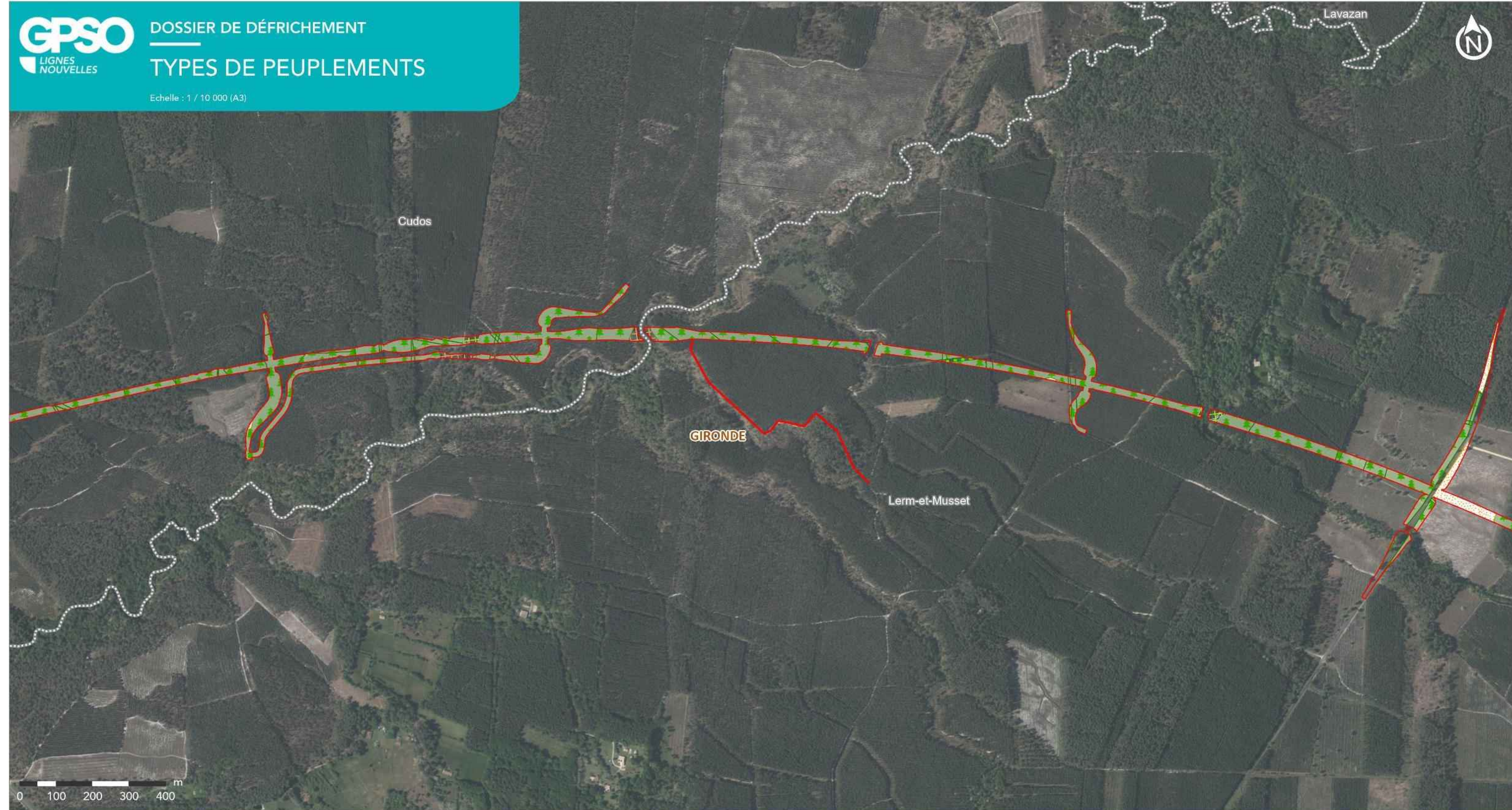

LIGNE NOUVELLE BORDEAUX TOULOUSE
DAE - INVESTIGATIONS PRÉALABLES

Planche 21

Sources : Cabinet BECHON; IGN BD ORTHO, 2024
Réalisation : ACTIERRA, 2025



- Limite départementale
- Limite communale
- Emprise résiduelle

- Types de peuplement**
- Futaie résineuse
 - Taillis simple exploitable
 - Taillis simple non exploitable
 - Lande boisée
 - Sol nu à reboiser
 - Peuplements non identifiés





LIGNE NOUVELLE BORDEAUX TOULOUSE
DAE - INVESTIGATIONS PRÉALABLES

Planche 22

GPSO SNCF Réseau Actierra Sources : Cabinet BECHON; IGN BD ORTHO, 2024
Réalisation : ACTIERRA, 2025

-  Limite départementale
-  Limite communale
-  Emprise résiduelle

- Types de peuplement**
-  Futaie résineuse
 -  Taillis simple exploitable
 -  Sol nu à reboiser
 -  Peuplements non identifiés







LIGNE NOUVELLE BORDEAUX TOULOUSE
DAE - INVESTIGATIONS PRÉALABLES

Planche 23





 Sources : Cabinet BECHON; IGN BD ORTHO, 2024
 Réalisation : ACTIERRA, 2025

-  Limite départementale
-  Limite communale
-  Emprise résiduelle

- Types de peuplement**
-  Futaie résineuse
 -  Peuplements non identifiés

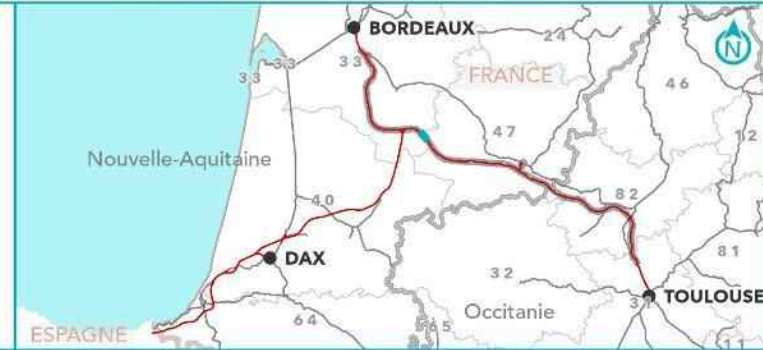
- Types de peuplement**
-  Futaie résineuse





LIGNE NOUVELLE BORDEAUX TOULOUSE
DAE - INVESTIGATIONS PRÉALABLES

Planche 24

GPSO SNCF Actierra Sources : Cabinet BECHON; IGN BD ORTHO, 2024 Réalisation : ACTIERRA, 2025

- Limite départementale
- Limite communale
- Emprise résiduelle

- Types de peuplement**
- Futaie résineuse
 - Peuplements non identifiés

- Types de peuplement**
- Futaie résineuse

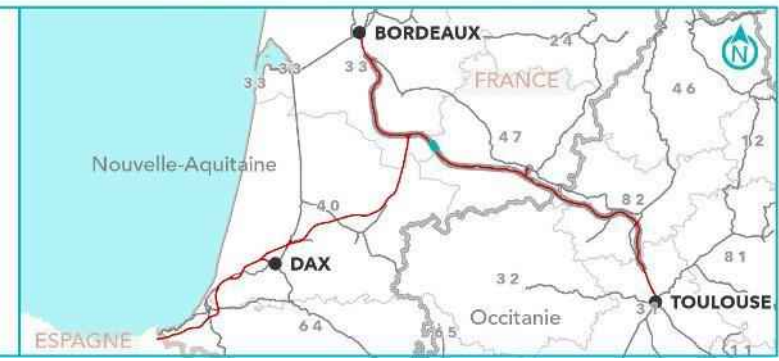



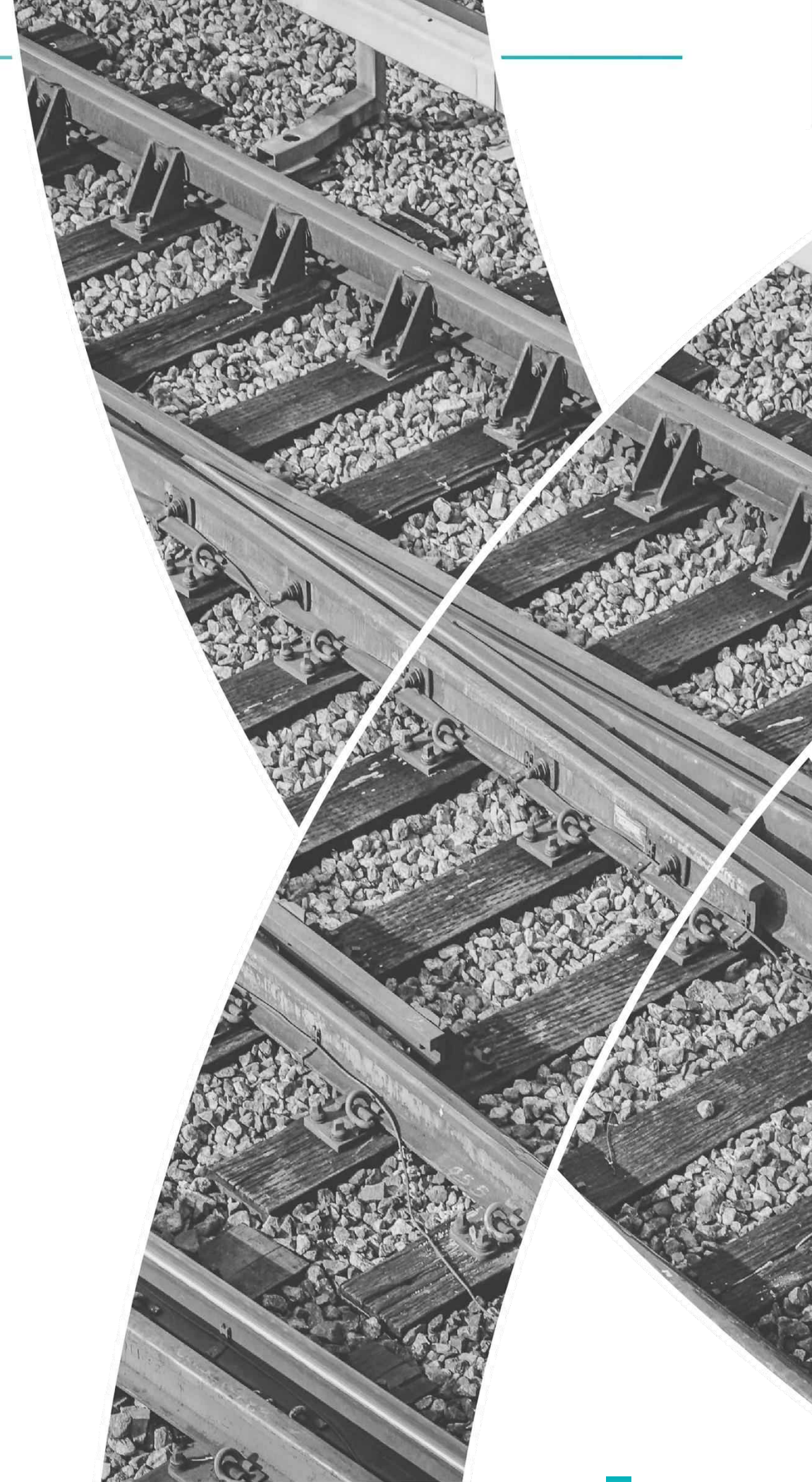

5. Formulaire CERFA

Ce chapitre comprend le CERFA n°13632*09 relatif à la demande d'autorisation de défrichage, actualisé à la suite des modifications des surfaces défrichées pour le département de la Gironde.



LISTE DES PIÈCES JUSTIFICATIVES À JOINDRE À VOTRE DEMANDE (ARTICLE R.341-1 DU CODE FORESTIER)			
N°	Pièces	Dans quels cas fournir cette pièce ?	Pièce jointe
1	Plan de situation (extrait de carte au 1/25000 ^{ème} ou au 1/50000 ^{ème}) localisant les terrains à défricher et la commune la plus proche ;	Tous demandeurs	<input checked="" type="checkbox"/>
2	Le ou les extraits des feuilles du plan cadastral contenant les parcelles concernées et précisant l'emprise des surfaces à défricher pour les besoins du projet (emprise du bâti, des aires de travail, des accès et stationnements, des réseaux de raccordement,...) ;	Tous demandeurs	<input checked="" type="checkbox"/>
3	Attestation de propriété (relevé de propriété de moins de 6 mois délivré par les Services des Impôts Fonciers ou acte notarié à jour) ;	Tous demandeurs	<input type="checkbox"/>
4	Échéancier prévisionnel des travaux de défrichement ;	Exploitant de carrière	<input type="checkbox"/>
Projets susceptibles d'avoir un impact sur l'environnement :			
5	Évaluation des incidences Natura 2000. Cette évaluation peut être intégrée à l'étude d'impact ou à la demande d'examen au cas par cas ;	Défrichement impactant ou susceptible d'impacter un site Natura 2000	<input checked="" type="checkbox"/>
6	<ul style="list-style-type: none"> • Décision de l'Autorité environnementale portant dispense de la réalisation d'une étude d'impact après examen au cas par cas ; ou dans le cas contraire : • Etude d'impact ; 	Défrichement de 0,5 ha à moins de 25 ha	<input type="checkbox"/>
7	Étude d'impact ;	Défrichement à partir de 25 ha	<input checked="" type="checkbox"/>
Pièces justifiant de la maîtrise foncière des terrains :			
8	Les pièces justifiant de l'accord exprès du propriétaire des terrains (ou de son représentant mandaté) si ce dernier n'est pas le demandeur ;	Demandeurs non propriétaires (hors cas des pièces 9 et 10)	<input type="checkbox"/>
9	Copie de la déclaration d'utilité publique ;	Si le demandeur peut bénéficier de l'expropriation pour cause d'utilité publique	<input checked="" type="checkbox"/>
10	Accusé de réception de l'envoi au propriétaire de la demande d'autorisation de défrichement ;	Si le demandeur bénéficie d'une servitude pour le transport ou la distribution d'énergie prévue au 1° du R341-1 du code forestier	<input type="checkbox"/>
Habilitation du signataire à déposer la demande :			
11	Mandat autorisant le mandataire à déposer la demande ;	Particuliers non propriétaires, indivisions	<input type="checkbox"/>
12	L'acte autorisant le représentant qualifié de la personne morale à déposer la demande (Délibération du conseil d'administration, extrait Kbis de moins de 6 mois,...) ;	Personne morale autre qu'une collectivité	<input checked="" type="checkbox"/>
13	Délibération de l'assemblée délibérante autorisant son représentant à déposer la demande ;	Collectivité	<input type="checkbox"/>
ENGAGEMENTS ET SIGNATURE			
<p>Je soussigné (nom et prénom) : <u>Christophe HUAU</u></p> <ul style="list-style-type: none"> - certifie avoir pouvoir pour représenter le demandeur dans le cadre de la présente formalité ; - certifie l'exactitude de l'ensemble des informations fournies dans le présent formulaire et les pièces jointes. <p>Au nom du demandeur indiqué en page 1 et pour son compte, je demande l'autorisation de procéder au défrichement des parcelles indiquées page 2 conformément au plan de délimitation joint à ma demande (pièce 2) et m'engage à respecter les conditions qui seront subordonnées à cette autorisation.</p> <p>Fait le <u>08 /10/2025</u> <i>cachet (le cas échéant) et signature du demandeur</i></p> <div style="text-align: center; margin-top: 20px;">  <div style="display: inline-block; vertical-align: middle; text-align: left;">  <p>SNCF RÉSEAU Agence Grand Projet du Sud-Ouest 17, rue Epégonac - CS 61926 33081 BORDEAUX CEDEX www.gpro.fr - agence-gpro</p> </div> </div>			
MENTIONS LÉGALES			
<p>La loi n°78-17 du 6 janvier 1978 relative à l'informatique, aux fichiers et aux libertés s'applique aux réponses faites sur ce formulaire. Elle garantit un droit d'accès et de rectifications pour les données à caractère personnel vous concernant auprès de l'organisme qui traite votre demande.</p>			

Les partenaires financeurs :



www.gpso.fr

AGENCE GRAND PROJET DU SUD-OUEST

GPSO

GPSO

GPSO